

≡ □ ≡ créixer

aprendre

≡ □ ≡ emocional-se

compartir

cooperar participar

dialogar

cooperar

formar-se

compartir

cohesionar

persuad

créixer

viure

aprendre

≡ □ ≡

pensar

2018-2019

# LA GUIA

RECURSOS EDUCATIUS MUNICIPALS DE BANYOLES

dialogar

viure

≡ □ ≡ participar

cooperar

participar

emocional-se

conectar

aprendre

≡ □ ≡ créixer

cohesionar

descobrir

formar-se

escoltar

descobrir

dialogar viure

≡ □ ≡

cooperar

emocional-se



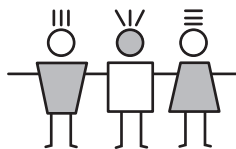

BANYOLES CIUTAT EDUCADORA  
SERVEI D'EDUCACIÓ

[educacio.banyoles.cat](http://educacio.banyoles.cat)

**18ª Edició:** Ajuntament de Banyoles  
**Coordinació:** Servei d'Educació  
**Text:** Servei d'Educació  
**Dipòsit Legal:** GI-1076-04  
**Impressió i Maquetació:** Gràficolor Banyoles  
**Disseny de la portada:** Martirià Pagès

### Amb la col·laboració de:

- Totes les àrees i serveis de l'Ajuntament de Banyoles
- Arqueològic
- Escola de Natura
- Astrobanyoles
- Fundació Xarxa d'espectacle infantil i juvenil de Catalunya
- Joan Duch, gestió cultural i activitats educatives
- IPA Productions
- Aula de Teatre
- Orió Eduserveis
- Colla Geganterera de Banyoles
- Àrea de Benestar Social. Consell Comarcal del Pla de l'Estany
- Parc de Bombers de Banyoles
- Policia de la Generalitat - Mossos d'Esquadra
- Restaurant Vora Estany
- Gàrgoles de Foc
- Europe Direct Girona
- Clínica Salus Infirmerum
- CaboSanRoque i Fundació Lluís Coromina
- AECC - Catalunya
- Passaport\_digital
- Cap Banyoles

### Amb el finançament de:

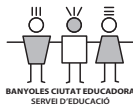

### Dóna suport a algunes entitats:



Programes Pedagògics i Divulgatius  
de la **Diputació de Girona**



## PRESENTACIÓ

Benvolgudes i benvolguts,

Un any més us presentem la *Guia de Recursos educatius municipals de Banyoles*, un conjunt de propostes i recursos educatius que oferim des de les diferents àrees i serveis de l'Ajuntament de Banyoles i entitats col·laboradores i que es coordina des del Servei d'Educació, amb la finalitat de gaudir de la ciutat i de tot el seu potencial educatiu.

Encetem el curs 2018-2019 amb tres objectius clars: FER SENTIR, APRENDRE I GAUDIR de la ciutat.

Sentir la ciutat. Sentir tot allò que significa la nostra ciutat, el seu passat, el seu present i allò que projectem pel futur: la seva gent, els seus carrers, el seu entorn natural; en definitiva, viure el dia a dia d'una ciutat que no s'atura mai i que sempre mira cap endavant.

Aprendre dels altres i de nosaltres mateixos, sigui observant, criticant constructivament i compartint experiències o aprenentatges.

I sobretot gaudir; perquè sabem que és gaudint que construïm aprenentatges i els consolidem.

Així doncs, us convidem a viure la ciutat, intensament i des de totes les seves dimensions.

Finalment, vull agrair la implicació de les entitats i les persones que col·laboren perquè es facin visibles i es promoguin els valors de la ciutat educadora i els seus projectes. L'educació és cosa de tots.

*Esther Busquets i Fernandez*

**Regidora d'Educació**

# ÍNDEX

- El Servei d'Educació.....	5
- Activitats per a grups .....	11
- Teatre i música.....	13
- Lectura.....	17
- Art i tradició.....	23
- Ciència i tecnologia.....	27
- Convivència i ciutadania.....	37
- Activitats obertes .....	55
- Per a famílies.....	57
- Per a tothom.....	69
- Per a joves.....	75
- Punt d'informació.....	95
- Calendari escolar.....	97
- Plànol dels recursos educatius.....	98
- Plànol dels parcs infantils i espais de joc a l'exterior.....	99
- Adreces i telèfons d'interès.....	100
- Equipaments i serveis.....	101
- Què cal fer per participar a les activitats per a grups.....	104

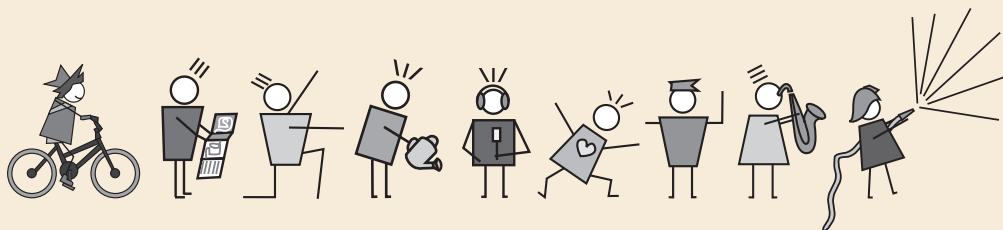

*El dret a la ciutat educadora ha de ser una garantia rellevant dels principis d'igualtat entre totes les persones, de justícia social i d'equilibri territorial.*

*Preàmbul de la Carta de Ciutats Educadores*

A Banyoles hem celebrat aquest any el 20è aniversari del Pla d'Escolarització Extensiva. En la línia del que contempla la Carta de Ciutats Educadores, al llarg d'aquests 20 anys hem vetllat per la cohesió social a través de l'escolarització equilibrada, com una eina de planificació bàsica per a evitar la segregació escolar. Aquesta tasca ha estat possible gràcies al compromís polític dels diversos governs vers la ciutadania; el compromís educatiu dels equips directius de tots els centres; el compromís social d'entitats i administracions que treballem al territori. Vetllar per la igualtat d'oportunitats de tots els ciutadans i ciutadanes és una responsabilitat i també un deure que entre tots fem possible.

*Anna Roura i Mireia Martí*

**Servei d'Educació**

## QUÈ OFERIM? PROJECTES DE CIUTAT

Des del Servei d'Educació de l'Ajuntament de Banyoles oferim, coordinem o donem suport a diversos projectes de ciutat organitzats en diferents línies d'actuació: planificació educativa, recursos educatius, òrgans de participació, educació 0-3, pla educatiu d'entorn i programes d'atenció a la diversitat.

### PLANIFICACIÓ EDUCATIVA:

#### Oficina Municipal d'Escolarització i Pla d'Escolarització Extensiva

Dins el Servei d'Educació comptem amb l'**Oficina Municipal d'Escolarització-OME** com a principal òrgan de consulta, gestió i planificació de l'escolarització al municipi, que actua en col·laboració amb el Departament d'Ensenyament.

Us hi podeu adreçar per qualsevol consulta sobre l'oferta educativa a la ciutat, per assessorar-vos sobre l'escolarització, per fer la preinscripció des de P3 a ESO i a l'escola bressol municipal, conèixer com funciona la planificació educativa al municipi i el Pla d'Escolarització Extensiva.

El **Pla d'Escolarització Extensiva-PEE** és una eina que vetlla per l'escolarització equilibrada de l'alumnat a tots els centres de la ciutat, tant a primària com a secundària i al llarg de tot el curs escolar. S'impulsa des del curs 1998-1999 i és fruit d'un important treball en xarxa entre l'Ajuntament de Banyoles, el Departament d'Ensenyament, amb els centres educatius del municipi i l'Equip d'Assessorament Psicopedagògic, el Consell Comarcal, Benestar Social i l'Ajuntament de Porqueres. Aquest model d'escolarització ha rebut diversos reconeixements i ens ha permès aconseguir:

- Unes aules més equilibrades.
- Major integració i cohesió social dels alumnes i les famílies.
- Facilitar el procés d'ensenyament i aprenentatge.
- Aules de suport lingüístic als centres públics.
- Programes de reforç escolar a tots els centres públics.
- El desenvolupament d'un Pla Educatiu d'Entorn.
- El reconeixement del PEE com una bona pràctica.

La **preinscripció** és el tràmit que ha de fer qualsevol persona que es vol escolaritzar per primera vegada al municipi.

Per a informar-vos sobre qualsevol qüestió relacionada amb el funcionament de l'escolarització, us podeu adreçar a:

Oficina Municipal d'Escolarització (OME)  
972 58 18 48  
ome@ajbanyoles.org



## RECURSOS EDUCATIUS MUNICIPALS

### *La Guia*

La **Guia de Recursos Educatius Municipals** és un conjunt de propostes formatives, individuals o per a grups, obertes a tota la ciutadania. El document que teniu a les mans és el recull d'aquestes propostes que provenen de totes les àrees de l'Ajuntament i diverses entitats. A l'Espai Guia del blog d'Educació podeu veure els reportatges d'algunes de les diferents activitats que s'han fet al llarg d'aquesta edició.

Per accedir a les activitats per a grups, cal fer una sol·licitud al formulari que trobareu al blog d'educació prioritàriament fins el dia 15 de setembre, però obert tot l'any per a determinades activitats. Per accedir a les activitats individuals només cal adreçar-se al servei que l'organitza.

### *Eduquem en Família*

El programa **Eduquem en Família**, que enguany arriba a la seva novena edició, està organitzat per les AMPA dels diferents centres educatius del municipi (escola bressol, escoles i instituts) i compta amb el suport del Servei d'Educació de l'Ajuntament de Banyoles. Aquest programa es proposa coordinar l'oferta d'activitats formatives i de reflexió adreçada a famílies que s'organitzen des de les AMPA, oferir activitats de qualitat i aconseguir un bon nivell d'assistència. El programa compta amb una bona assistència i la valoració temàtica és excel·lent. Des de fa tres cursos també s'organitza l'activitat **Juguem!**, que tanca el programa amb una sessió de jocs en família a la Plaça Major.

L'Eduquem en Família disposa d'un espai propi al Blog d'Educació on es pot consultar la programació, ressenyes bibliogràfiques o recursos facilitats pels experts.

### *Memòria històrica i diàleg intergeneracional: el passat en comú*

L'objectiu del projecte és apropar els més joves als efectes que una Dictadura té a nivell social. És important que els joves de Banyoles i, per extensió de tota la comarca, coneguin el passat amb la idea d'entendre el present i tenir elements per construir el futur. D'altra banda, entendre el que va suposar el règim franquista resulta indispensable, alhora, per reforçar entre els joves els valors que representa la democràcia com a sistema de convivència. La intenció del projecte és que l'alumnat parli amb testimonis del seu entorn familiar a fi de recollir experiències viscudes al voltant del temps de la dictadura. En definitiva, es tracta de traslladar el debat i la reflexió sobre la memòria històrica al si de les famílies.

Aquest projecte s'impulsa des de l'Àrea de Serveis a les Persones de l'Ajuntament de Banyoles i, en concret, dels àmbits d'Educació, Cultura i Benestar Social i va dirigit als instituts de secundària de la comarca del Pla de l'Estany.

### ***Projecte TONI-tenim oportunitats necessitem idees***

El **Projecte TONI, tenim oportunitats necessitem idees**, es va iniciar el curs 13-14 i aquest curs 18-19 arriba a la seva sisena edició. Aquesta activitat s'emmarca en el treball sobre emprenedoria que impulsen els instituts, des d'una metodologia d'aprenentatge-servei, on es pretén que els nois i noies, partint de l'observació de la ciutat o de necessitats detectades per diferents agents, projectin idees sobre com millorar la situació i les converteixin en un projecte empenedor.

Està organitzat pels centres de secundària de Banyoles, amb la col·laboració de l'Ajuntament de Banyoles.

### ***Robòtica Banyoles***

El projecte Robòtica Banyoles està impulsat des del curs 14-15 per un grup de treball format per professors de tecnologia dels diferents instituts de Banyoles, el Servei d'Educació i el centre de Recursos Pedagògics del Pla de l'Estany. El projecte es proposa impulsar la tecnologia, la robòtica i el llenguatge de programació entre els joves, d'acord amb el context social i cultural, tot fomentant les vocacions científiques i tecnològiques. Com a projecte de ciutat, vol contribuir al foment d'una metodologia de treball innovadora, activa i creativa i a l'enfortiment de xarxes de ciutat, a través de compartir experiències i del coneixement i vinculació amb empreses del sector.

### ***Banyoles ets tu!***

Des del curs 15-16 s'impulsa un projecte d'emprenedoria social i ciutadania amb l'alumnat de 5è de primària de les escoles del municipi. Aquest projecte pretén desenvolupar en els nens i nenes actituds transformadores, actives i compromeses amb la ciutat. Partint de l'observació de la ciutat i el diàleg amb entitats diverses, els nens i nenes identifiquen punts de millora sobre els quals reflexionen i desenvolupen un projecte per tal de fer més educadora i més cívica la ciutat.

El projecte està dissenyat i dinamitzat per professionals del grup La ColActiva ([www.lacolactiva.cat](http://www.lacolactiva.cat)) i rep el finançament i suport del Servei d'Educació de l'Ajuntament de Banyoles.

### ***Auxiliars de conversa***

Amb aquest projecte es pretén potenciar l'aprenentatge de les llengües estrangeres als centres de secundària del municipi, amb la participació d'un parlant nadiu de llengua estrangera que estimuli l'aprenentatge d'aquesta llengua d'una forma natural i directa entre els estudiants.

La promoció d'aquest projecte és interès de l'Ajuntament de Banyoles, dels centres educatius i de les famílies, i és per aquest motiu es desenvolupa mitjançant un conveni de col·laboració entre l'Ajuntament i les AMPA dels centres de secundària des del curs 16-17. Anteriorment l'Institut Josep Brugulat ja ofería aquest recurs.

## ÒRGANS DE PARTICIPACIÓ

### Consell Escolar Municipal

El Consell Escolar Municipal-CEM és un òrgan de participació del conjunt de la ciutat, on estan representats els diferents sectors implicats en el món de l'educació no universitària d'àmbit municipal: Ajuntament, alumnat, mares i pares d'alumnes, mestres i professors, directors i titulars dels centres, personal d'administració i serveis i d'altres àmbits educatius com és el social, ensenyaments no reglats, joventut, etc. La seva tasca principal és el debat educatiu partint de la reflexió, la discussió, l'elaboració, l'avaluació, l'aportació i proposta d'idees per incidir en la vida ciutadana de Banyoles i contribuir a fer-ne una ciutat cada vegada més educadora i cívica.



S'organitza en *sessions plenàries* i en *comissions de treball*. Els plenaris es duen a terme de manera rotativa a diferents entitats educatives de la ciutat i són oberts a la participació de tothom que estigui interessat en temes educatius i de ciutat.

Consell Escolar Municipal (CEM)  
972 58 18 48  
cem@ajbanyoles.org

## EDUCACIÓ 0-3

### La Balca i els seus serveis, Vine a La Balca!

#### La Balca - Centre Educatiu Municipal 0-3

La Balca és un centre educatiu municipal que ofereix una **atenció integral a la família i la primera infància** oferint diversos serveis i espais de suport al desenvolupament dels més petits i les seves famílies.

El servei principal és el d'escola bressol amb capacitat per a 79 infants d'1 a 3 anys; per accedir-hi s'estableix un període per a formalitzar la preinscripció a l'Ajuntament, normalment la primera setmana de maig. Ofereix altres serveis oberts a tothom (no cal estar admès a l'escola bressol) com ara ludoteca, espai nadó, espai familiar i un espai de formació entre pares i mares; per accedir-hi només cal posar-se en contacte amb La Balca.

El projecte **Vine a La Balca!** és un projecte de caràcter preventiu i comunitari, vinculat al Pla d'Escolarització Extensiva, per atendre infants amb necessitats educatives d'algun tipus abans que iniciïn la seva escolarització a P3.

Els infants hi trobaran educadors que els ajudaran en el seu procés de desenvolupament, espais i materials adequats a les seves necessitats, infants amb qui descobrir i compartir experiències i un entorn que els acollirà i els ajudarà a créixer, aprendre, jugar i conviure.

Les famílies hi trobareu un equip de professionals que us oferiran suport en el procés educatiu dels vostres fills i filles, espais on compartir experiències amb altres famílies i un entorn estimulant i obert a la participació i la cooperació.



La Balca - Centre Educatiu Municipal 0-3  
Pl. Xesco Boix, s/n. Banyoles  
972 57 35 36  
labalca@ajbanyoles.org

## PLA EDUCATIU D'ENTORN

El Pla Educatiu d'Entorn Banyoles-Porqueres (PEEBP) va entrar en funcionament el maig de 2005, fruit del treball en xarxa realitzat en el marc del Pla d'Escolarització Extensiva que durant anys ha vetllat per l'escolarització equilibrada. Actualment el Pla disposa d'una petita dotació econòmica, de manera que la comunitat ha prioritzat la continuïtat d'algunes de les accions i des de l'Ajuntament s'ha cercat finançament per sostenir-les.

Actualment s'està portant a terme: Intervenció Socioeducativa Canaleta-Can Puig com a actuació més prioritzada i que s'ha consolidat obrint com un servei Socioeducatiu més de la ciutat i obrint un equipament al barri, grups de famílies gestionats per les AMPA, Projecte Rossinyol de mentoria inclusiva, activitats del Pla Català d'Esport a l'Escola, FutbolNet, activitats de foment de la lectura, beques de l'Aula de Teatre i, evidentment, el Pla d'Escolarització Extensiva com a nucli principal i Vine a La Balca!

## PROGRAMES D'ATENCIÓ A LA DIVERSITAT

Els **programes d'atenció a la diversitat** són recursos formatius adreçats a alumnes d'educació secundària obligatòria que necessiten un procés d'ensenyament-aprenentatge més pràctic i manipulatiu fora de l'àmbit del centre. Es tracta d'una escolarització compartida de manera que l'escolarització de l'alumnat es porta a terme entre l'institut i estades en empreses o entitats on realitzen activitats més manipulatives i d'apropament a l'àmbit prelaboral. En aquests projectes hi col·laboren, actualment, més de quaranta empreses diverses i entitats, amb les quals d'alguna manera estem recuperant l'antiga figura de l'aprenent.

Els programes d'atenció a la diversitat que desenvolupem en el marc de convenis de col·laboració entre el Departament d'Ensenyament i l'Ajuntament de Banyoles són:

- **UEC Banyoles** (iniciat el curs 2006-2007).
- **Projecte DRAC**, de l'institut Pere Alsius i Torrent (iniciat el curs 11-12).
- **Projecte POTs**, de l'institut Josep Brugulat (iniciat el curs 13-14).
- **Projecte Som-hi!**, de l'institut Pla de l'Estany (iniciat el curs 16-17)

En aquests projectes es treballen bàsicament **quatre objectius**:

- L'obtenció del Graduat en Educació Secundària.
- L'autoconeixement i les habilitats personals.
- Els aprenentatges prelaborals.
- Els hàbits, valors i normes.

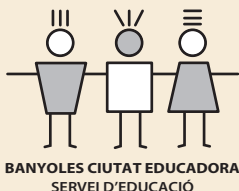

### Ens trobareu a:

Servei d'Educació - Ajuntament de Banyoles  
Passeig Indústria, 25, tercer pis  
972 58 18 48  
educacio@ajbanyoles.org

Trobareu més informació sobre els projectes a:  
**educacio.banyoles.cat**

# ACTIVITATS PER A GRUPS

<b>Teatre i música</b>	TM1 - Anem a veure teatre .....	13
	TM2 - Anem a escoltar música .....	14
	TM3 - Fem de músics?.....	15
	TM4 - Arts dramàtiques a la Factoria d'Arts Escèniques .....	16
<b>Lectura</b>	L1 - Coneguem la Biblioteca Pública (visita guiada).....	17
	L2 - Gaudeix llegint (visita no guiada).....	18
	L3 - Contes a cau d'orella (a càrrec del personal bibliotecari) .....	19
	L4 - La Rita Xuclalletres ens visita.....	20
	L5 - El Bagul i lots de llibres.....	21
	L6 - La biblioteca i els instituts .....	22
<b>Art i tradició</b>	AT1 - Coneguem els gegants i capgrossos.....	23
	AT2 - Visitem l'ambaixada reial.....	24
	AT3 - Coneguem les Gàrgoles de Foc.....	25
	AT4 - El Run-run dels exploradors.....	26
<b>Ciència i tecnologia</b>	CT1 - Robòtica Banyoles .....	27
	CT2 - Activitats del Museu Darder de Banyoles .....	28-29
	CT3 - Activitats del Museu Arqueològic de Banyoles .....	30-31
	CT4 - Treballem amb el medi natural .....	32
	CT5 - Bucs de Ciència a l'Aula de Natura de l'Estany.....	33
	CT6 - Oficis tradicionals lligats a l'aigua. Ciència i tradició.....	34
	CT7 - Projectes ambientals .....	35
	CT8 - Taller d'iniciació a l'Astronomia.....	36
<b>Convivència i ciutadania</b>	C1 - Tallers de convivència a educació secundària.....	37
	C2 - Joves actius a la UE .....	38
	C3 - Memòria històrica i diàleg intergeneracional.....	39
	C4 - Educació per la mobilitat segura a Banyoles.....	40
	C5 - Coneguem el parc de bombers .....	41
	C6 - Coneguem els Mossos d'Esquadra .....	42
	C7 - Els nens a la cuina.....	43
	C8 - Programa de prevenció contra el càncer .....	44
	C9 - Coneguem l'Ajuntament .....	45
	C10 - Coneguem Ràdio Banyoles.....	46
	C11 - Coneguem la Clínica i les seves professions.....	47
	C12 - Els mitjans de comunicació i Ràdio Banyoles.....	48
	C13 - Emprenedoria, creació d'empreses i orientació laboral.....	49
	C14 - Orientació laboral i recursos per a joves .....	50
	C15 - Participació activa i voluntariat al Pla de l'Estany.....	51
	C16 - Oportunitats per a joves a l'estranger: Move & Learn!.....	52
	C17 - Coneix l'Oficina Jove del Pla de l'Estany - Cal Drac.....	53
	C18 - Passaport digital - Educació en competències digitals .....	54

## BREU DESCRIPCIÓ DE L'ACTIVITAT

L'Ajuntament de Banyoles, juntament amb els centres educatius de la comarca, organitza una campanya de teatre.

S'ofereix un espectacle de teatre per educació infantil i cicle inicial; per a cicle mitjà i cicle superior es programa, alternativament per cursos, una obra de teatre en català i una en anglès, escollida d'acord amb els mestres especialistes d'anglès de la comarca.

Enguany es proposen:

**EI:** Els tres óssos, *Estaquirot teatre*

**CI:** El Senyor petit, *Teatre a la Fuga*

**CM:** Tarzan, *IPA Productions*

**CS:** Quo No Vadis, *La Pera Llimonera*

## OBJECTIUS

- Potenciar el coneixement del llenguatge i la interpretació teatrals.
- Estimular l'assistència a representacions teatrals.
- Transmetre valors i actituds de la vida quotidiana, a través d'aquestes arts.
- Estimular l'aprenentatge de l'idioma anglès, a través dels espectacles teatrals.

## A QUI S'ADREÇA

Segon cicle d'EI, CI, CM i CS dels centres educatius de la ciutat i de tota la comarca.

## CALENDARI I HORARI

EI: 6 i 7 de febrer de 2019

CI: 30 i 31 de gener de 2019

CM: 28 i 29 de gener de 2019

CS: 4 i 5 de febrer de 2019

Posteriorment a la inscripció cada centre rebrà, per carta, la programació de l'activitat.

## LLOC DE REALITZACIÓ

Teatre Municipal de Banyoles.

## PREU

5€ per infant / 4€ teatre en anglès.

4€ pels alumnes dels centres escolars de la ciutat / 3€ teatre en anglès.

Aportació de l'Ajuntament: 1€ per alumne/a dels centres escolars de la ciutat, transport, equipament i gestió tècnica.

## ORGANITZA

Servei d'Educació. Escoles del Pla de l'Estany.

## COL·LABORA

Teatre Municipal. Associació Xarxa per a la promoció d'espectacles infantils i juvenils de Banyoles. Consell Comarcal del Pla de l'Estany.

## INSCRIPCIONS

Imprès de compromís d'assistència.



## BREU DESCRIPCIÓ DE L'ACTIVITAT

L'Ajuntament de Banyoles, juntament amb les escoles de la comarca organitza una campanya de música.

Pel que fa a les audicions, es tracta d'espectacles musicals que combinen la interpretació musical amb elements teatrals per aconseguir muntatges pensats específicament per a públic escolar i escollits d'acord amb els mestres especialistes de música de la comarca.

Enguany es proposen:

**EI:** Kaïxes, *Elena Pareta i Oriol Aguilar*

**CI:** Els cistells de la Caputxeta, *Samfaina de colors*

**CM:** Essències, *Pep Pascual*

**CS:** Les Dones del Rock, *Nuri Mancebo*

## OBJECTIUS

- Promoure l'educació musical.
- Iniciar l'alumnat en l'audició d'espectacles musicals.
- Transmetre valors i actituds de la vida quotidiana, a través d'aquestes arts.

## A QUI S'ADREÇA

EI, CI, CM i CS dels centres educatius de la ciutat i de tota la comarca.

## CALENDARI I HORARI

EI: 11, 12 i 13 de març de 2019

CI: 14 i 15 de març de 2019

CM: 7 i 8 de març de 2019

CS: 5 i 6 de març de 2019

Posteriorment a la inscripció cada centre rebrà, per carta, confirmació del dia i l'hora que els seus alumnes podran participar en aquesta activitat.

## LLOC DE REALITZACIÓ

Auditori de l'Ateneu.

## PREU

5€ per infant.

4€ pels alumnes dels centres escolars de la ciutat.

Aportació de l'Ajuntament: 1€ per alumne/a dels centres escolars de la ciutat, transport, equipament i gestió tècnica.

## ORGANITZA

Servei d'Educació. Escoles del Pla de l'Estany.

## COL·LABORA

Auditori de l'Ateneu. Joan Duch. Consell Comarcal del Pla de l'Estany.

## INSCRIPCIONS

Imprès de compromís d'assistència.





## BREU DESCRIPCIÓ DE L'ACTIVITAT

Aquesta activitat vol donar a conèixer l'EMMB com a equipament educatiu i cultural de la ciutat.

Els participants viuran l'experiència musical en primera persona amb una activitat que els farà gaudir del ritme i la música. A través de la percussió corporal, la pràctica de diversos instruments i el treball de la veu interpretaran junts un tema musical, que s'enregistrarà i s'enviarà a l'escola posteriorment. Aquesta activitat pretén fomentar la creativitat dels participants utilitzant la música com a expressió artística i element de cohesió del grup.

## OBJECTIUS

- Donar a conèixer l'Ateneu com a equipament musical i cultural de la ciutat.
- Experimentar en primera persona la pràctica musical.
- Fomentar la creativitat i l'expressió artística.

## A QUI S'ADREÇA

A nens i nenes de P4 a 6è de primària. L'activitat s'adaptarà per cicles a les edats dels participants.

## CALENDARI I HORARI

Durant el segon trimestre del curs escolar. Matins de 9 a 2/4 d'1 del matí.  
Durada de l'activitat: 1 hora i mitja aproximadament.

## LLOC DE REALITZACIÓ

Ateneu - Centre Municipal d'Estudis Musicals. Plaça Major, 40, Banyoles.

## PREU

Activitat gratuïta pels centres educatius de la ciutat, es subvenciona un màxim d'un curs per escola.

Aportació de l'Ajuntament: equipament, visita guiada i gestió tècnica.

Aportació de l'EMMB: vídeo amb enregistrament de la cançó i fotos de l'activitat.

## OBSERVACIONS

L'activitat està pensada per fer-la amb dos grups classe del mateix curs (dos grups de 20-25 persones). Els responsables acompanyants del grup han d'estar presents en tot moment durant el temps que duri la visita. L'activitat la duran a terme professors/es de l'EMMB.

## ORGANITZA

L'Ateneu. Cultura i Patrimoni Cultural. Servei d'Educació.

## INSCRIPCIONS

Espai Guia del Blog del

Servei d'Educació

<http://educacio.banyoles.cat>

## INFORMACIÓ

**L'Ateneu - Centre Municipal d'Estudis Musicals**

Plaça Major, 40 - 17820 Banyoles

Tel.: 972 57 60 49

A/e: [ateneu@ajbanyoles.org](mailto:ateneu@ajbanyoles.org)

<http://www.ateneu.banyoles.cat>

<https://emmb.banyoles.cat/>



## BREU DESCRIPCIÓ DE L'ACTIVITAT

L'Aula de Teatre i l'Ajuntament de Banyoles volem explotar al màxim les valuoses possibilitats que ens ofereix la Factoria de les Arts Escèniques oferint quatre propostes didàctiques que combinen tant la descoberta d'aspectes relacionats amb la ciència i la tecnologia (la llum i els seus efectes, el so, el vestuari i l'escenografia, etc.) com amb conceptes i activitats d'interpretació i dramatúrgia. Els participants es convertiran en actors, directors i/o tècnics que hauran de superar reptes de posada en escena mitjançant el treball en equip.

Entenem les tres propostes que oferim com un recorregut curricular; és aconsellable començar per la primera i acabar amb la tercera, d'acord amb el cicle proposat.

## OBJECTIUS

- Conèixer l'equipament municipal: l'activitat que s'hi realitza, els diversos espais i l'equipament tècnic.
- Rebre nocions bàsiques del que representa la vessant tècnica d'un espectacle escènic: il·luminació, so, escenografia i vestuari.
- Experimentar amb la llum, el so, la veu, etc.
- Experimentar amb el nostre propi cos com a objecte escènic.

### a. Coneixem l'espai de la Factoria d'Arts Escèniques de Banyoles (Cicle Inicial)

Es visita l'espai de la Factoria, per conèixer les seves funcions i interactuar amb diversos elements. S'investiga l'espai i després es realitza una sessió pràctica a la Sala Gran on s'experimenta amb una proposta escenogràfica tot introduint coneixements tècnics de la il·luminació, l'escenografia i el so. Posteriorment els participants es converteixen en objectes de l'espectacle i es proposa un petit joc teatral per acabar entenent millor els conceptes treballats.

### b. Juguem a ser actors: Interpretació (Cicle Mitjà i Cicle Superior)

Es juga a ser actors tot interactuant amb l'espai i elements tècnics de la Factoria. S'inicia l'activitat amb una preparació i escalfament, i es fan dos grups per a realitzar un treball de creació: treball de taula a partir d'un guió teatral i tot seguit es posa en escena. Posteriorment els participants es maquillen, es vesteixen de forma molt bàsica i es preparem per fer un treball tècnic. Finalment mostren el resultat als companys.

### c. Juguem a ser tècnics: Il·luminació, escenografia, vestuari i tècnics de sala (Cicle mitjà i Cicle Superior)

Es proposa als participants ser tècnics tot interactuant amb l'espai i elements tècnics de la Factoria d'Arts Escèniques. S'inicia l'activitat amb una primera part teòrica i tot seguit es fan dos grups per realitzar una creació. A partir d'una peça musical donada cal dissenyar una escenografia i una il·luminació. Es comença fent un treball de taula on es prenen un seguit de decisions i posteriorment un treball més pràctic tot manipulant elements en un espai escènic determinat. Posteriorment es treballa el disseny de llums tot manipulant focus, filtres i altres materials essencials per la il·luminació. Així mateix es treballen i assagen els canvis escènics i s'aprèn a tirar les llums tot seguit el guió teatral. Finalment es mostra el resultat als companys.

**CALENDARI i HORARI** Del 28 de gener al 8 de març de 2019.

**LLOC DE REALITZACIÓ** La Factoria d'Arts Escèniques de Banyoles.

## PREU

Tècnics factoria	Cost Monitoratge	Subvenció Servei d'Educació	Preu a pagar
Cultura	5,6€	3,6€	2€

Aportació de l'Ajuntament: equipament i tècnics, subvenció parcial activitat i gestió tècnica.

**ORGANITZA** Aula de Teatre de Banyoles. Cultura i Patrimoni Cultural. Servei d'Educació.

## INSCRIPCIONS

Espai Guia del Blog del Servei d'Educació  
<http://educacio.banyoles.cat>

## INFORMACIÓ

### Cultura i Patrimoni Cultural

Passeig de la Indústria, 25 - 17820 Banyoles  
Tel.: 972 58 18 48 Fax: 972 57 49 17  
A/e: [cultura@ajbanyoles.org](mailto:cultura@ajbanyoles.org)  
<http://www.cultura.banyoles.cat>



# CONEGUEM LA BIBLIOTECA PÚBLICA (VISITA GUIADA)

LECTURA

LI

ACTIVITATS  
PER A  
GRUPS

## BREU DESCRIPCIÓ DE L'ACTIVITAT

Una visita guiada per tal de conèixer com s'organitza i quins són els serveis que ofereix la Biblioteca.

## OBJECTIUS

La promoció i el coneixement dels serveis que ofereix la Biblioteca Pública.  
L'impuls de l'ús de la Biblioteca com a espai de cultura, lectura i lleure.

## A QUI S'ADREÇA

El, CI, CM, CS, ESO, ESPO dels centres educatius de Banyoles i del Pla de l'Estany. Grups organitzats prèvia inscripció.

\* El i CI (P3, P4, P5, 1r i 2n). **Visitem la Biblioteca amb la Rita i els seus amics.**

Arribada al centre escolar d'una carta de presentació i de la Cançó de la Rita.

\* CM (3r i 4rt). **Fem de bibliotecaris, fem d'usuaris.**

- Presentació dels serveis de la Biblioteca: les seccions, el carnet, el préstec, etc.

- **Joc:** *fem de bibliotecaris, fem d'usuaris.*

\* CS (5è i 6è). **Què sabem de la Biblioteca?**

- Presentació dels serveis de la Biblioteca: el préstec, el préstec interbibliotecari, el catàleg, les cerques al catàleg, etc.

- **Joc:** *qüestionari veritat [V] / fals [F].*

\* ESO (1r). **La Biblioteca, la teva companya.**

Una explicació centrada en les eines que ofereix la Biblioteca als estudiants:

- El catàleg ARGUS i el seu funcionament.

- El meu compte: com fer reserves i renovacions. El préstec interbibliotecari.

- La citació bibliogràfica.

- El treballs de recerca.

- El llibre electrònic eBiblio.



## REQUISITS

El nombre màxim de persones, per a cada visita, és de 25 persones (aproximadament).

Els responsables que acompanyen el grup han de ser-hi presents durant tota la visita.

Cal inscriure's prèviament.

## CALENDARI I HORARI

Al llarg de tot el curs escolar. La visita guiada oscil·la entre els 45 minuts i l'hora.

Dimarts, dijous i divendres al matí de 9 a 2/4 d'11h (aproximadament).

La Biblioteca s'adaptarà al màxim a les demandes específiques.

## PREU

Activitat gratuïta. Aportació de l'Ajuntament: equipament, material didàctic i gestió tècnica.

## OBSERVACIONS

Aquesta activitat es complementa amb l'activitat "Gaudeix llegint".

## ORGANITZA

Biblioteca Comarcal del Pla de l'Estany. Cultura i Patrimoni Cultural. Servei d'Educació.

## INFORMACIÓ

**Biblioteca Comarcal del Pla de l'Estany**

C/ Llibertat, 155 1r - 17820 Banyoles

Tel.: 972 57 16 02

A/e: [biblioteca@ajbanyoles.org](mailto:biblioteca@ajbanyoles.org)

<http://www.bibgirona.cat/biblioteca/bibliotecadebanyoles>

Facebook: <https://www.facebook.com/bibliotecadebanyoles>

Twitter: <https://twitter.com/BibliotecaBanyo>

## INSCRIPCIONS

Espai Guia del Blog del Servei d'Educació

<http://educacio.banyoles.cat>

## BREU DESCRIPCIÓ DE L'ACTIVITAT

Us agradaria visitar la Biblioteca i passar-hi una estona divertida? Posem a disposició dels centres educatius de Banyoles i del Pla de l'Estany la Biblioteca perquè, de forma autònoma, hi pugueu gaudir del lleure i la lectura.

## CARACTERÍSTIQUES DE L'ACTIVITAT

Una visita lliure (no guiada pel personal de la Biblioteca) que els centres educatius realitzen pel seu compte. Cal inscriure's prèviament.

## OBJECTIUS

La promoció dels serveis que ofereix la Biblioteca Pública.  
El foment de l'hàbit de lectura dels alumnes de les escoles.  
L'impuls de l'ús de la Biblioteca com a espai de trobada per a la lectura.

## A QUI S'ADREÇA

EI, CI, CM, CS, ESO i ESPO dels centres educatius de Banyoles i del Pla de l'Estany.

## REQUISITS

El nombre màxim de persones, per cada visita, és de 25 persones (aproximadament).  
Recomanem per als alumnes de CI, CM i CS realitzar prèviament l'activitat "*Coneguem la Biblioteca*".

## CALENDARI I HORARI

Al llarg del curs escolar.  
Matins: de dimarts a divendres, de 10 a 13 h.  
Tardes: de dilluns a divendres: de 2/4 de 4 a 2/4 de 5h.

## PREU

Activitat gratuïta. Aportació de l'Ajuntament: equipament i gestió tècnica.

## LLOC DE REALITZACIÓ

Biblioteca Comarcal del Pla de l'Estany.

## SOL·LICITUDS I INSCRIPCIONS

Biblioteca Comarcal del Pla de l'Estany.

## OBSERVACIONS

Aquesta activitat es complementa amb "*Coneguem la Biblioteca*".

## ORGANITZA

Biblioteca Comarcal del Pla de l'Estany. Cultura i Patrimoni Cultural. Servei d'Educació.

## INFORMACIÓ

### **Biblioteca Comarcal del Pla de l'Estany**

C/ Llibertat, 155 1r - 17820 Banyoles

Tel.: 972 57 16 02

A/e: [biblioteca@ajbanyoles.org](mailto:biblioteca@ajbanyoles.org)

<http://www.bibgirona.cat/biblioteca/bibliotecadebanyoles>

Facebook: <https://www.facebook.com/bibliotecadebanyoles>

Twitter: <https://twitter.com/BibliotecaBanyo>



# CONTES A CAU D'ORELLA

## [a càrrec del personal bibliotecari]

LECTURA

L3

ACTIVITATS  
PER A  
GRUPS

### BREU DESCRIPCIÓ DE L'ACTIVITAT

Narració de contes en petit format, en un ambient tranquil i relaxat. La veu embolcalla els infants i els trasllada a nous mons plens d'imaginació i fantasia.

### OBJECTIUS

Gaudir del plaer d'escoltar contes.

L'estímul de la imaginació dels infants.

El foment de l'hàbit de lectura entre els nens i les nenes.

### A QUI S'ADREÇA

**Matins:** EI, CI i CM dels centres educatius de Banyoles i del Pla de l'Estany que visitin la Biblioteca.

**Tardes:** públic familiar.

### INSCRIPCIONS I REQUISITS

Els infants han de venir acompanyats d'una persona adulta que haurà de vetllar per l'infant al llarg de la sessió.

Si el centre educatiu ho desitja pot complementar l'assistència a l'activitat

«Contes a cau d'orella» amb l'activitat «Coneguem la Biblioteca» o «Gaudeix llegint».

No és necessari tenir el carnet de la Biblioteca per assistir-hi.

### CALENDARI I HORARI

**Matins:** de dimarts a divendres, de 9 a 2/4 de 11h, aproximadament.

**Tardes:** calendari encara per concretar.

Al llarg del curs escolar.

### PREU

Activitat gratuïta.

Aportació de l'Ajuntament: equipament i gestió tècnica.

### LLOC DE REALITZACIÓ

A la sala infantil de la Biblioteca Comarcal del Pla de l'Estany.

### INFORMACIÓ i LOCALITZACIÓ

**Biblioteca Comarcal del Pla de l'Estany**

C/ Llibertat, 155 1r - 17820 Banyoles

Tel.: 972 57 16 02

A/e: biblioteca@ajbanyoles.org

<http://www.bibgirona.cat/biblioteca/bibliotecadebanyoles>

Facebook: <https://www.facebook.com/bibliotecadebanyoles>

Twitter: <https://twitter.com/BibliotecaBanyo>

Bibli  
o t e c a  
de B A n  
y o l e s

## BREU DESCRIPCIÓ DE L'ACTIVITAT

La Rita Xuclalletres, la mascota de la Biblioteca, és una gran viatgera i li agrada conèixer els infants de les escoles de Banyoles i del Pla de l'Estany. A més a més, també li encanten les endevinalles i cada mes en proposa una perquè tots els infants fins als 11 anys hi puguin participar. Entre les butlletes amb la resposta correcta se sortejarà cada mes un llibre.

## OBJECTIUS

La dinamització de l'àrea infantil de la Biblioteca Pública.  
L'establiment d'una relació d'empatia entre la Biblioteca Pública i els alumnes de les escoles del Pla de l'Estany.  
L'establiment d'una relació de complicitat entre la Biblioteca Pública i les diferents biblioteques escolars de cada centre.

## A QUI S'ADREÇA

EI, CI, CM, CS dels centres educatius de la ciutat i del Pla de l'Estany.

## REQUISITS

### La Rita ens visita

El centre educatiu prèviament haurà de sol·licitar la visita de la Rita Xuclalletres. La visita de la Rita a l'escola pot combinar-se amb la visita que aquestes realitzin a la Biblioteca.

### Endevinalla de la Rita

Mensualment s'enviarà a través del correu electrònic l'Endevinalla de la Rita Xuclalletres a les escoles que hi vulguin participar. Els centres educatius que ho desitgin també poden realitzar el concurs de l'Endevinalla pel seu compte. Pot combinar-se la visita a la Biblioteca (*Coneguem la Biblioteca o Gaudeix llegint*) amb la participació al concurs.

## CALENDARI I HORARI

Durant tot el curs escolar.  
Dimarts, dijous i divendres al matí, de 9 a 2/4 d'11h (aproximadament).  
La Biblioteca s'adaptarà al màxim a les dates i les necessitats sol·licitades per les escoles.

## LLOC DE REALITZACIÓ

A les diferents escoles on viatgi la Rita Xuclalletres i a la Biblioteca Comarcal del Pla de l'Estany.

## PREU

Activitat gratuïta. Aportació de l'Ajuntament: equipament, material didàctic i gestió tècnica.

## INFORMACIÓ

### Biblioteca Comarcal del Pla de l'Estany

C/ Llibertat, 155 1r - 17820 Banyoles

Tel.: 972 57 16 02

A/e: [biblioteca@ajbanyoles.org](mailto:biblioteca@ajbanyoles.org)

<http://www.bibgirona.cat/biblioteca/bibliotecadebanyoles>

Facebook: <https://www.facebook.com/bibliotecadebanyoles>

Twitter: <https://twitter.com/BibliotecaBanyo>

## INSCRIPCIONS

Espai Guia del Blog del Servei d'Educació

<http://educacio.banyoles.cat>

Bibli  
o t E c @  
de B A N  
y O L E S

## BREU DESCRIPCIÓ DE L'ACTIVITAT

Us agradaria disposar d'una col·lecció de llibres àmplia i variada? Trebal·leu un projecte i necessiteu informació específica? Posem a disposició dels centres educatius de Banyoles, entitats i sales de lectura del Pla de l'Estany diferents lots de llibres: contes, còmics o llibres de coneixements de diferents temàtiques.

## OBJECTIUS

El foment de l'hàbit de la lectura dels alumnes dels centres escolars.  
L'establiment d'una relació profitosa entre la Biblioteca i les escoles de Banyoles i de la comarca.  
El suport a les entitats i associacions de Banyoles i comarca en el foment de la lectura.

## A QUI S'ADREÇA

EI, CI, CM, CS dels centres educatius de Banyoles i del Pla de l'Estany.

## INSCRIPCIONS I REQUISITS

El centre educatiu, l'associació, entitat o sala de lectura haurà de disposar del carnet de préstec i haurà de fer la comanda per telèfon o correu electrònic.  
Els responsables dels centres, de les associacions o entitats, si ho desitgen, podran seleccionar els llibres «in situ».  
Els responsables dels centres i de les entitats hauran d'endur-se i de retornar els llibres a través dels seus propis mitjans.  
La Biblioteca procurarà adaptar-se, tant com pugui, a les necessitats de cada centre.

## CALENDARI I HORARI

Al llarg de tot l'any, amb una notificació prèvia mínima de 7 dies.

## LLOC DE REALITZACIÓ

A les diferents escoles o sales de lectura on viatgi el Bagul de llibres.

## INFORMACIÓ

### **Biblioteca Comarcal del Pla de l'Estany**

C/ Llibertat, 155 1r - 17820 Banyoles

Tel.: 972 57 16 02

A/e: [biblioteca@ajbanyoles.org](mailto:biblioteca@ajbanyoles.org)

<http://www.bibgirona.cat/biblioteca/bibliotecadebanyoles>

Facebook: <https://www.facebook.com/bibliotecadebanyoles>

Twitter: <https://twitter.com/BibliotecaBanyo>

*Bibli*  
**o t E c @**  
de **B a n**  
**y o l e s**

## **1.- CLUB DE LECTURA**

### **BREU DESCRIPCIÓ DE L'ACTIVITAT**

Un club de lectura és un grup de persones que es reuneixen periòdicament per a comentar un llibre que han llegit alhora.

### **OBJECTIUS**

- La creació d'un grup d'opinió i de trobada per als alumnes interessats en la lectura.
- El foment de la participació i el diàleg a través de la lectura.

**A QUI S'ADREÇA** Als alumnes de 1r i 2n d'ESO.

**INSCRIPCIONS I REQUISITS** El Club de lectura pot ser moderat pel professorat del centre educatiu o, si ho desitgeu, pel personal bibliotecari.

La Biblioteca proporciona el lot de llibres al centre educatiu (15/20 llibres).

El centre educatiu haurà de disposar del carnet de préstec de la Biblioteca.

Els responsables dels centres hauran d'endur-se i de retornar els llibres a través dels seus propis mitjans.

La Biblioteca procurarà adaptar-se, tant com pugui, a les necessitats de cada centre.

**CALENDARI I HORARI** Al llarg del curs escolar.

## **2.- VISITA I FORMACIÓ D'USUARIS**

### **BREU DESCRIPCIÓ DE L'ACTIVITAT**

Una explicació centrada en les eines que ofereix la Biblioteca als estudiants:

- El catàleg ARGUS i el seu funcionament.
- La citació bibliogràfica.
- El meu compte: com fer reserves i renovacions.
- El treball de recerca.
- El préstec interbibliotecari.
- El llibre electrònic eBiblio.

**A QUI S'ADREÇA** Als alumnes de 1r i 2n d'ESO i alumnes adults d'altres centres docents.

**INSCRIPCIONS I REQUISITS** 25 persones, aproximadament com a màxim, en cada visita. Els responsables que acompanyen el grup han de ser-hi presents durant tota la visita. Cal inscriure's prèviament.

**CALENDARI I HORARI** Al llarg del curs escolar. La durada de la formació és d'1 hora i mitja, aproximadament.

## **3.- XERRADA FORMATIVA: ELS ÀLBUMS IL·LUSTRATS**

### **BREU DESCRIPCIÓ DE L'ACTIVITAT**

Una xerrada molt visual sobre el valor dels textos i les imatges en els àlbums il·lustrats.

- El punt, la línia i el color.
- Tècniques i materials.
- Els personatges.
- Els àlbums a la Biblioteca.

**A QUI S'ADREÇA** Als alumnes de 1r i 2n d'ESO.

**INSCRIPCIONS I REQUISITS** 15 persones, com a màxim, aproximadament. Els responsables que acompanyen el grup han de ser-hi presents durant tota la visita. Cal inscriure's prèviament.

**CALENDARI I HORARI** Al llarg del curs escolar. La durada de la formació és d'1 hora i mitja, aproximadament.

**LLOC DE REALITZACIÓ** Biblioteca Comarcal del Pla de l'Estany o al Centre educatiu independentment.

**PREU** Activitat gratuïta. Aportació de l'Ajuntament: equipaments i gestió tècnica.

**ORGANITZA** Biblioteca Comarcal del Pla de l'Estany. Cultura i Patrimoni Cultural.

### **INFORMACIÓ**

**Biblioteca Comarcal del Pla de l'Estany**

C/ Llibertat, 155 1r - 17820 Banyoles - Tel.: 972 57 16 02

A/e: [biblioteca@ajbanyoles.org](mailto:biblioteca@ajbanyoles.org)

<http://www.bibgirona.cat/biblioteca/bibliotecadebanyoles>

Facebook: <https://www.facebook.com/bibliotecadebanyoles>

Twitter: <https://twitter.com/BibliotecaBanyo>

*Bibli*  
**o t e c @**  
*de* **B a n**  
**y o l e s**



## BREU DESCRIPCIÓ DE L'ACTIVITAT

Els actuals gegants són a la ciutat des de 1949 gràcies a una subscripció popular i la majoria de capgrossos s'han anat incorporant a la colla durant la segona meitat del segle XX i algun molt recentment. L'activitat preveu una visita a l'Ajuntament on els infants trobaran la colla de gegants i capgrossos de la ciutat. L'activitat està dinamitzada per tal de fer més propers aquests elements tradicionals de Banyoles.

## OBJECTIUS

- Conèixer els gegants i capgrossos de Banyoles.
- Apropar la tradició gegantera als infants de Banyoles.
- Conèixer una tradició popular de la cultura catalana.

## A QUI S'ADREÇA

El i CI dels centres educatius de la ciutat i grups organitzats de ciutadans i ciutadanes.

## REQUISITS

- Nombre de persones per grup: un grup classe o grups organitzats de 20-25 persones.
- És recomanable realitzar el treball previ a l'aula.
- En cas que no es puguin atendre totes les sol·licituds, es prioritzaran els grups d'Educació Infantil.

## CALENDARI I HORARI

Setmana abans de la Festa Major.

Durada de l'activitat: aproximadament una hora.

## LLOC DE REALITZACIÓ

Sala d'Actes de l'Ajuntament de Banyoles.

## PREU

Activitat gratuïta.

Aportació de l'Ajuntament: equipament, monitoratge i transport (si és necessari).

## ORGANITZA

Colla Gegantera de Banyoles. Servei d'Educació. Amb la col·laboració de l'Àrea de Festes.

## INSCRIPCIONS

Espai Guia del Blog del Servei d'Educació

<http://educacio.banyoles.cat>

ACTIVITATS  
PER A  
GRUPS



## BREU DESCRIPCIÓ DE L'ACTIVITAT

L'Ajuntament de Banyoles, juntament amb la comissió organitzadora de la Cavalcada de Reis, coordina les visites de les escoles i escoles bressol a l'Ambaixada Reial. En aquest espai hi ha els patges principals, l'objectiu dels quals és preparar l'arribada de SM Els Reis d'Orient.

## OBJECTIUS

- Fer una cavalcada més propera, més màgica i més creïble a través de diferents accions.
- Apropar als infants de Banyoles la preparació de la Cavalcada de Reis.

## A QUI S'ADREÇA

El dels centres educatius de la ciutat, escoles bressol de la ciutat i altres grups.

## CALENDARI I HORARI

17, 18 i 19 de desembre de 2018.

## LLOC DE REALITZACIÓ

Claustre del Monestir de Sant Esteve, Plaça del Monestir, Banyoles.

## PREU

Activitat gratuïta.

Aportació de l'Ajuntament: transport a l'Ambaixada, monitoratge i gestió tècnica.

## ORGANITZA

Festes. Servei d'Educació.

## INSCRIPCIONS

Espai Guia del Blog del Servei d'Educació

<http://educació.banyoles.cat>

## INFORMACIÓ

### Festes - Ajuntament de Banyoles

Passeig de la Indústria, 25 - 17820 Banyoles

Tel.: 972 58 18 48

A/e: [xcasadevall@ajbanyoles.org](mailto:xcasadevall@ajbanyoles.org)

<http://cultura.banyoles.cat>

ACTIVITATS  
PER A  
GRUPS

d ó n a  
  
c o r d a  
a la festa

## BREU DESCRIPCIÓ DE L'ACTIVITAT

Gàrgoles de Foc és una entitat amb 20 anys d'història, que difon la cultura del foc i les tradicions catalanes i que col·labora i dinamitza diversos actes dins el municipi, la comarca i fins i tot més enllà de Catalunya. El bestiari, els diables, les bandes, les eines que utilitzen i la simbologia que representen per a Catalunya són aspectes de la nostra cultura que no sempre es coneixen.

Els centres que participin en aquesta activitat podran gaudir d'una col·laboració de l'entitat en algun dels actes que el centre organitzi.

## OBJECTIUS

- Descobrir la cultura del foc, fortament arrelada a Catalunya, i els seus elements i símbols.
- Oferir un espai de participació als infants i joves.
- Donar a conèixer els correfocs com a element de cultura popular de la nostra festa major.

## A) L'ACTIVITAT A PRIMÀRIA

Una setmana abans de la nostra Festa Major, el Claustre del Monestir de Banyoles es guarnirà amb vestits, artilugis de foc, instruments i bestiari, perquè els nens i nenes pugin conèixer de la mà de membres de la mateixa entitat, i a través d'una activitat rotativa, els diferents elements que formen part d'un correfoc.

Podran posar-se vestits, mocadors i sarrons, descobrir ritmes, i entendre la construcció de bestiari, perquè durant el correfoc de l'Esclat de la Piula pugin reconèixer el que han après i sàpiguen com equipar-se.

**A QUI S'ADREÇA** CM o CS (un curs a escollir entre aquests dos cicles).

## CALENDARI I HORARI

Uns dies abans de la Festa Major. Segons la disposició de l'entitat.

**LLOC DE REALITZACIÓ** Claustre del Monestir de Sant Esteve.

## B) L'ACTIVITAT A SECUNDÀRIA

El final de curs és moment de conèixer possibilitats de cara a l'estiu. Amb aquesta activitat els nois i noies descobriran una entitat que es dedica als correfocs, amb tots els seus elements: percussió, artilugis de foc, i construccions de bestiari; però també coneixeran una entitat que participa de la dinamització del municipi i de tota la comarca, col·laborant amb activitats culturals i populars.

L'activitat serà participativa i rotativa, en un espai diàfan, simulant situacions reals en la realització d'un correfoc: comandes de pirotècnia, reconeixement de petards o gestió i organització de recorreguts en l'espai públic. La concreció de l'activitat es pactarà amb el centre que ho sol·liciti.

**A QUI S'ADREÇA** ESO (es farà una única sessió en el curs escollit pel centre).

## CALENDARI I HORARI

Durant la primera setmana de juny, abans de finalitzar el curs i inici de la temporada de correfocs. En horari lectiu, prèviament pactat amb l'institut.

**LLOC DE REALITZACIÓ** Als centres educatius.

**PREU** Activitat gratuïta. Aportació de l'Ajuntament: equipament, monitoratge.

**ORGANITZA** Gàrgoles de Foc. Àrea de Festes. Servei d'Educació.

## INSCRIPCIONS

Espai Guia del Blog del Servei d'Educació  
<http://educacio.banyoles.cat>

ACTIVITATS  
PER A  
GRUPS

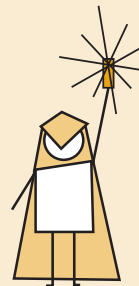

## BREU DESCRIPCIÓ DE L'ACTIVITAT

Descobrir i repassar, a partir de jocs sonors, els principals conceptes que han canviat la manera d'entendre la música durant el segle XX. Conceptes que ens han aportat les avantguardes artístiques a partir de personatges com John Cage, la Monte Young o Luigi Russolo. Jocs a partir dels instruments, dispositius i les màquines que té Cabosanroque al seu estudi.

## OBJECTIUS

L'objectiu de l'activitat és que els nens comprenguin conceptes musicals bàsics com: el silenci, l'absència de silenci, el soroll, l'harmonia, la dissonància, el ritme i finalment l'electrònica: fer-los plantejar què és la música.

## A QUI S'ADREÇA

El i CI dels centres educatius de la ciutat i altres grups organitzats. El desenvolupament de l'activitat s'adaptarà a les diferències d'edat pel que fa a la complexitat dels jocs.

## REQUISITS

Els grups seran d'un màxim de 25 persones i es necessitarà que vinguin acompanyats de 2 o 3 monitors. Inscripcions limitades.

## CALENDARI I HORARI

A concretar, en funció de la disponibilitat del grup.  
Durada de l'activitat: aproximadament una hora.

## LLOC DE REALITZACIÓ

El Puntal de les Arts.

## PREU

CaboSanRoque	Subvenció Servei Educació	Subvenció Fundació Lluís Coromina	Preu a pagar (per alumne)
5€	1€	2€	2€

Aportació de l'Ajuntament: gestió tècnica i subvenció parcial de l'activitat.

## ORGANITZA

CaboSanRoque. Fundació Lluís Coromina. Servei d'Educació.

## INSCRIPCIONS

Espai Guia del Blog del Servei d'Educació  
<http://educacio.banyoles.cat>



## BREU DESCRIPCIÓ DE L'ACTIVITAT

Robòtica Banyoles és un projecte col·lectiu coordinat pel Servei d'Educació de l'Ajuntament de Banyoles i els centres educatius per impulsar i fomentar la tecnologia, la robòtica i el llenguatge de programació des d'una perspectiva creativa i emprenedora.

Inscriure's en aquesta activitat implica participar en un grup de treball format pel Servei d'Educació i professors de cada centre interessats en aquest àmbit que al llarg del curs planificarem i desenvoluparem el projecte.

En línies generals el projecte consisteix en realitzar algunes accions formatives amb el professorat i planificar diverses activitats amb els infants i joves sobre tecnologia i el llenguatge de programació des d'una perspectiva d'aprenentatge competencial i desenvolupament de la creativitat, el treball cooperatiu i l'actitud emprenedora. També es planteja com un element important el vincle entre el món educatiu i el teixit empresarial. El projecte tanca el curs amb una activitat de cloenda col·lectiva.



## OBJECTIUS

- Donar suport als centres interessats en incorporar la robòtica i el llenguatge de programació com una eina de treball per a desenvolupar les competències i la creativitat ens els joves.
- Fomentar entre els joves l'interès per la tecnologia.
- Impulsar un projecte de ciutat que fomenti la creativitat, la tecnologia, l'emprenedoria i creïi xarxa entre centres i empreses del sector.

## A QUI S'ADREÇA

A tots els centres, especialment educació secundària.

## REQUISITS

- Un professor o tutor de referència implicat en el projecte, que participi en un grup de treball per anar construint plegats el projecte.
- Compromís del centre de participar en una acció formativa i en una activitat de cloenda, si així ho acorda el grup de treball.
- Compromís d'una petita aportació del centre per a l'adquisició de material.
- Compromís de continuïtat.

## CALENDARI i HORARI

El grup de treball amb els professors de referència es reunirà presencialment tres vegades l'any per planificar el curs. El projecte es desenvoluparà dins l'horari lectiu, a criteri del centre.

**LLOC DE REALITZACIÓ** Al mateix centre escolar.

## PREU

Una aportació per part dels centres i una aportació per part de l'Ajuntament.

**ORGANITZA** Servei d'Educació.

**COL·LABORA** Innova Didàctic.

## INSCRIPCIONS

No requereix inscripció. És un grup de treball.

## BREU DESCRIPCIÓ DE L'ACTIVITAT

Amb la proposta que s'ofereix des del **Museu Darder** coneixerem i descobrirem les dues parts del museu: ***l'Espai Darder***, que recrea els antics museus de ciències naturals i està ple d'animals i objectes curiosos; i ***l'Espai Estany*** que ens permet conèixer de primera mà les característiques de l'Estany de Banyoles i la conca lacustre, sobretot aquells fenòmens que no podem veure directament passejant per l'Estany.

## ACTIVITATS EN EL MATEIX MUSEU

### 1. Anem al Museu Darder i descobrim l'estany! (EI a ESO)

A través de dinàmiques de descoberta, jocs i activitats adequades per a cada grup d'edat, coneixerem un equipament cultural emblemàtic de la nostra ciutat i descobrirem la seva sorprenent col·lecció de ciències naturals. Es pot fer la visita als dos espais, o només a un; segons convingui. *Durada: 2h.*

### 2. Mamífers (CI-CM)

A través de diversos enigmes i jocs que es realitzaran a les sales del Museu Darder, diferenciarem els mamífers de la resta d'animals i descobrirem com són, què mengen, on viuen... Tot jugant veurem mamífers d'aquí i de països llunyans i aprendrem a distingir-los. *Durada: 2h.*

### 3. Món minúscul: insectes (CI-CM)

Introducció al món dels insectes per aprendre a distingir-los d'altres grups d'invertebrats. Descobrirem com són, què mengen, on viuen, com canvien al llarg de la seva vida, i aprendrem a classificar-los. *Durada: 2h.*

## ACTIVITATS DE DESCOBERTA DE L'ENTORN. MUSEU I ESTANY

### 4. Els secrets de l'Estany (EI)

Ajudarem en Blauet a trobar els secrets que amaguen les plantes de l'estany abans que el follet Destraler les talli. Anirem a l'estany amb trenet i tot jugant i observant, aprendrem un munt de coses sobre l'Estany de Banyoles. *Durada: 3h.*

### 5. Exploradors de l'Estany (CI i CM)

Coneixerem un equipament emblemàtic de la nostra ciutat, el Museu Darder, que ens servirà de punt de partida per conèixer el funcionament del sistema lacustre i per explorar l'estany a través de jocs i experimentacions. *Durada: 3h.*

### 6. Descobrim els insectes (CI i CM)

Activitat que combina la visita a l'Espai Darder amb un itinerari per l'estany. Us proposem una introducció al món dels insectes per aprendre a distingir-los d'altres grups d'invertebrats i descobrir les seves característiques. Després ens acostarem a la vora de l'Estany per fer-ne una cerca i veure espècimens en viu. *Durada: 3h.*

### 7. L'Estany, un ecosistema! (CS-ESO)

A través de l'observació, l'anàlisi i la deducció ens aproparem a les característiques de la conca lacustre de l'Estany de Banyoles, el seu funcionament hidrogeològic, la vida animal i vegetal que acull així com les seves principals amenaces. *Durada: 3h.*

ACTIVITATS  
PER A  
GRUPS

MUSEU DARDER  
DE BANYOLES



## REQUISITS

Nombre de persones per grup: un grup classe o grups de 20 a 25 persones.

## CALENDARI I HORARI

Tot l'any.

## PREU

El **Servei d'Educació de l'Ajuntament de Banyoles subvenciona una activitat per cada curs escolar** dels centres de Banyoles a escollir entre les que s'ofereixen en el marc del Museu Darder (entorn natural) i el Museu Arqueològic (entorn social). També hi aporta l'equipament i la gestió tècnica.

La **Diputació de Girona** subvenciona dins el programa *Mar als cims*, condicionada a la data de demanda i a criteris propis d'adjudicació. **En cas que la subvenció no s'obtingui, el cost l'assumirà el centre.**

ACTIVITATS EN EL MATEIX MUSEU					
Activitat	CICLE	Cost activitat	subvenció Servei d'Educació	subv. Mar als cims	Preu a pagar
1	EI a ESO	4€	2€	2€	0€ (2€ sense subv Mar als cims)
2,3	CI, CM	4€	2€	2€	0€ (2€ sense subv Mar als cims)
ACTIVITATS DE DESCOBERTA DE L'ENTORN. MUSEU I ESTANY					
Activitat	CICLE	Cost activitat	subvenció Servei d'Educació	subv. Mar als cims	Preu a pagar
4	EI	6,50€	2,50€	2€	2€ (4€ sense subv Mar als cims)
5, 6	CI, CM	6,50€	2,50€	2€	2€ (4€ sense subv Mar als cims)
7	CS a ESO	6,50€	2,50€	2€	2€ (4€ sense subv Mar als cims)

Altres grups escolars: preu a consultar.

## ORGANITZA

Museu Darder de Banyoles. Consorci de l'Estany. Servei d'Educació.

## EQUIP EDUCATIU:

Arqueològic.

## INSCRIPCIONS

Espai Guia del Blog del Servei d'Educació

Formulari Arqueològic

<http://educacio.banyoles.cat>

## INFORMACIÓ

**Museu Darder. Espai d'Interpretació de l'Estany**

Plaça dels Estudis, 2 - 17820 Banyoles

Tel.: 972 57 44 67 - Fax: 972 57 16 60

A/e: [museudarder@ajbanyoles.org](mailto:museudarder@ajbanyoles.org)

<http://www.museusdebanyoles.cat>

## BREU DESCRIPCIÓ DE L'ACTIVITAT

Amb aquesta proposta que s'ofereix des del **Museu arqueològic** volem donar a conèixer les sales d'exposició del mateix museu així com els altres punts d'interès que ens portaran **des del neolític fins a l'edat mitjana**.

## ACTIVITATS PER A GRUPS

### ACTIVITATS EN EL MATEIX MUSEU

**1. Visita al Museu (CI a ESO).** A través de jocs, proves i altres dinàmiques descobrirem les característiques principals de la prehistòria i l'antiguitat. *Durada: 1h 30 min.*

**2. El tresor de l'Abat Bonitus (Activitat amb titelles) (EI).** Amb l'ajuda dels cinc sentits donarem un cop de mà a l'abat Bonitus i al seu ajudant Martirià per retrobar-lo, i pel camí descobrirem un munt de sorpreses. *Durada: 1h.*

**3. Animals del passat: excavem-los! (CI o CM).** Descobrirem com eren els animals que vivien a les nostres terres fa milions d'anys. Després ens convertirem en paleontòlegs i excavarem un fòssil d'un animal desaparegut. *Durada: 2h.*

**4. Avantpassats neandertals: la mandíbula de Banyoles (CM o CS).** A través d'un joc i dinàmica veurem l'evolució dels homínids, des dels més antics fins a l'home actual. *Durada: 2h.*

**5. Artesans i gremis a l'època medieval (CS, ESO i adults).** Ens endinsem en el món medieval per tal de descobrir la societat feudal amb els seus artesans i gremis. Posarem en pràctica un d'aquests artesanats: el vitrall. *Durada: 2h.*

**6. Escripura medieval (CS, ESO i adults).** Posem en pràctica de l'escripura medieval per tal de descobrir qui escrivia? per què? i què hi deien els documents... tot això en un món amb una estructura social molt marcada. *Durada: 2h.*

### ITINERARIS DE DESCOBERTA

**7. Ruta de descoberta per la Banyoles medieval (CM-ESO).** A través de jocs i altres dinàmiques realitzarem un recorregut que ens portarà a conèixer els elements i edificis patrimonials, així com els personatges més emblemàtics de Banyoles durant l'Edat Mitjana. *Durada: 2h.*

**8. Endinsem-nos al jaciment Romà de Vilauba (CS, ESO i adults).** Amb dinàmiques i objectes ens passejarem i descobrirem com i qui va habitar a la Vila romana de Vilauba. *Durada: 2h.*

### ACTIVITATS AL MONESTIR DE BANYOLES

**9. L'Arqueta de Sant Martirià. Un reliquiari medieval (CS, ESO i adults).** Descobrirem l'Arqueta de Sant Martirià com un exemple de reliquiari portàtil considerat un gran tresor de l'època medieval. *Durada: 45 min.*

**10. Els secrets de l'Arxiu del Monestir (CM,CS, ESO i adults).** Coneixerem com es treballa dins de l'Arxiu a partir d'una activitat de recerca i investigació que ens portarà des de la vida dels darrers monjos benedictins del Monestir de St. Esteve de Banyoles, fins als documents originals que ens han arribat d'ells. *Durada 90 min.*

### ACTIVITATS AL PARC NEOLÍTIC DE LA DRAGA

**11. Visita guiada (CI-CM-CS).** Passeig pel Parc Neolític per tal de conèixer qui i com van viure ara fa uns 7400 anys en aquest indret amb entrada a l'interior de les cabanes per tal de veure les reproduccions dels materials trobats en les excavacions terrestres i subaquàtiques. *Durada: 1h.*

**12. Visita guiada + taller de ceràmica neolítica (CI).** Aprofundirem en els aspectes relacionats amb els recipients fets en diferents materials, els alumnes elaboraran un recipient amb argila tot reproduint tècniques i decoracions que es portaven a terme ara fa uns 7400 anys. *Durada: 2h 30 min.*

**13. Visita guiada + taller de mòlta de blat i elaboració de galetes (CM).** Després d'una visita al Parc Neolític on aprofundirem amb l'hort i els aspectes d'alimentació, els alumnes, elaboraran farina a partir de la mòlta del blat en molins de pedra per tal de fer-nos unes galetes. *Durada: 2h 30 min.*



**14. Visita guiada + taller de cacera (CS).** Descobrirem les diferents puntes de projectil de l'època i posarem en pràctica la punteria amb el tir amb arc i el llançament de javelina amb propulsor. *Durada: 2h 30 min.*

**15. Visita guiada + taller d'eines i foc (ESO).** Aprofundirem en les eines fetes en diferents materials i tècniques, els alumnes elaboraran la seva pròpia eina. Acabarem l'activitat amb una demostració d'encesa de foc. *Durada: 2h 30 min.*

## REQUISITS

Nombre de persones per grup: un grup classe o grups de 20 a 25 persones.

**CALENDARI i HORARI** Tot l'any.

## PREU

El **Servei d'Educació de l'Ajuntament de Banyoles** subvenciona una activitat per cada **curs escolar** dels centres de Banyoles a escollir entre les que s'ofereixen en el marc del Museu Darder (entorn natural) i el Museu Arqueològic (entorn social). També hi aporta l'equipament i la gestió tècnica.

La **Diputació de Girona** subvenciona dins el programa *Indika*, condicionada a la data de demanda i a criteris propis d'adjudicació. **En cas que la subvenció no s'obtingui, el cost l'assumirà el centre.**

ACTIVITATS EN EL MATEIX MUSEU					
Activitat	CICLE	Cost activitat	subvenció Servei d'Educació	subv. Indika	Preu a pagar
1	Ei a ESO	3,5€	1,25€	2,25€	0€ (2,25€ sense subv Indika)
2	EI	3,5€	---	2,25€	1,25€
3	CI, CM	4€	1,75€	2,25€	0€ (2,25€ sense subv Indika)
4	CM, CS	4€	1,75€	2,25€	0€ (2,25€ sense subv Indika)
5, 6	CS, ESO, Adults	4€	1,75€ CS 1,25€ ESO i Adults	2,25€	0€ (2,25€ sense subv Indika CS) 0,50€ (2,75€ sense Indika ESO i adults)
ITINERARIS DE DESCOBERTA					
Activitat	CICLE	Cost activitat	subvenció Servei d'Educació	subv. Indika	Preu a pagar
7	CM a ESO	4€	1,75€	2,25€	0€ (2,25€ sense subv Indika)
8	CS, ESO, Adults	4€	1,75€	2,25€	0€ (2,25€ sense subv Indika)
ACTIVITATS AL MONESTIR DE BANYOLES					
Activitat	CICLE	Cost activitat	subvenció Servei d'Educació	subv. Indika	Preu a pagar
9	CS, ESO, Adults	2,5€	0,75€	1,75€	0€ (1,75€ sense subv Indika)
10	CM a ESO Adults	4€	1,75€	2,25€	0€ (2,25€ sense subv Indika)
ACTIVITATS AL PARC NEOLÍTIC DE LA DRAGA					
Activitat	CICLE	Cost activitat	subvenció Servei d'Educació	subv. Indika	Preu a pagar
11	CI a CS	3,50€	1,25€	2,25€	0€ (2,25€ sense subv Indika)
12,13,14	CI a CS	8€	2€ (amb subv Indika) 5€ (sense subv Indika)	4,50€	1,50€ (amb subv Edu+Indika) 3,00€ (sense subv Indika)
15	ESO	8€	---	4,50€	3,50€ (amb subv Indika) 8€ (sense subv Indika)

Altres grups escolars: preu a consultar.  
Grups de ciutadans: consultar preu als museus.

## ORGANITZA

Museu Arqueològic Comarcal de Banyoles. Cultura i Patrimoni Cultural. Servei d'Educació.

**EQUIP EDUCATIU** Arqueolític.

## INSCRIPCIONS

Espai Guia del Blog del Servei d'Educació  
Formulari Arqueolític  
<http://educacio.banyoles.cat>

## INFORMACIÓ

**Museu Arqueològic Comarcal de Banyoles**  
Plaça de la Font, 11 - 17820 Banyoles  
Tel.: 972 57 23 61 - Fax: 972 57 59 61  
A/e: [macb@ajbanyoles.org](mailto:macb@ajbanyoles.org)  
<http://www.museusdebanyoles.cat>

## BREU DESCRIPCIÓ DE L'ACTIVITAT

L'Ajuntament de Banyoles vol potenciar la descoberta i el coneixement de l'entorn natural del municipi oferint, en conveni amb l'Escola de Natura, la possibilitat de realitzar activitats i tallers.

Les propostes d'Educació Ambiental que us oferim permeten realitzar activitats de descoberta i coneixement dels espais i fenòmens més singulars que trobem i/o es donen al nostre entorn immediat: la formació del travertí, el funcionament dels recs i de la resta d'estanyols que formen la conca lacustre, l'evolució de l'espai natural al llarg de la història i l'estudi de la dinàmica de l'aigua, entre altres.

## ACTIVITATS/TALLERS

### Educació Infantil

L'estany ens desperta els sentits.  
El bosc amic.

### Cicle Mitjà

La ruta del travertí: de l'estany a les Estunes.  
La història corre per l'aigua dels recs.  
L'estany és viu: la vegetació.

### ESO

Estudi dels ocells de l'estany: anellament.  
Itinerari geològic per la conca lacustre de Banyoles.

### Cicle Inicial

Un estany de llegendes.  
En Blauet, l'amic de les llacunes.

### Cicle Superior

La vida en una gota d'aigua.  
Els estanyols, tot un món.  
L'estany és viu: la fauna.

### ESPO

Fem de limnòlegs a l'estany de Banyoles.\*  
Ecologia microbiana a l'estany.\*\*

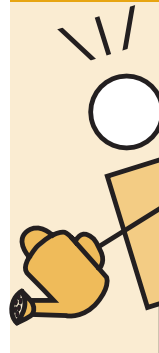

**A QUI S'ADREÇA** El (2n cicle), CI, CM, CS, ESO, ESPO i grups organitzats de ciutadans i ciutadanes.

**CALENDARI i HORARI** Tot l'any.

\*Aconsellem realitzar-la a partir del mes d'abril. \*\*Aconsellem realitzar-la abans del mes d'abril.

**LLOC DE REALITZACIÓ** Banyoles i el seu entorn, en funció de l'activitat.

## PREU

	Cost activitat	Subvenció Diputació Girona	Descompte conveni Medi Aj.Banyoles	Descompte Serv.Educ. Aj.Banyoles	Preu a pagar
mitja jornada	10,00€	2,00€	4,00€	0,20€	3,80€
Jornada sencera	12,50€	2,00€	4,00€	1,00€	5,50€
Batxillerat	10,00€	-	5,00€	-	5,00€

Algunes activitats compten amb un suplement: El bosc amic/Anellament/Limnologia. Consulteu facilitats organitzatives i condicions especials pels centres educatius de Banyoles. Aportació de l'Ajuntament: subvenció parcial del cost de l'activitat i cessió d'espais de gestió de l'Escola de Natura mitjançant conveni.

**OBSERVACIONS** Grup classe o grups de mínim 15 persones.

**ORGANITZA** Associació Escola de Natura de l'estany de Banyoles. Medi Ambient. Servei d'Educació.

**MONITORATGE** Associació Escola de Natura de l'estany de Banyoles.

## INSCRIPCIONS

Espai Guia del Blog del Servei d'Educació  
Formulari Escola de Natura  
<http://educacio.banyoles.cat>

## INFORMACIÓ

**Escola de Natura de Banyoles**  
Passeig de la Draga, 5 - 17820 Banyoles  
Tel. 972 58 13 16 (de 9 a 13 h.)  
A/e: [correu@escolanaturabanyoles.org](mailto:correu@escolanaturabanyoles.org)  
<http://www.escolanaturabanyoles.org>

# BUCS DE CIÈNCIA A L'AULA DE NATURA DE L'ESTANY

CIÈNCIA I  
TECNOLOGIA  
CTS

ACTIVITATS  
PER A  
GRUPS

## BREU DESCRIPCIÓ DE L'ACTIVITAT

Els bucs de ciència són activitats temàtiques que proposen la descoberta de la natura des d'una perspectiva nova i diferent, a través d'experiments, activitats manipulatives, simulacions i jocs.

Existeixen tres propostes diferents que aborden la descoberta del medi natural de manera transversal, partint d'un fil conductor concret.

## A QUI S'ADREÇA

EI (2n cicle), CI, CM, CS, ESO i grups organitzats de ciutadans i ciutadanes.

## CALENDARI I HORARI

Tot l'any. Durada: 2h.

## ACTIVITATS/TALLERS

- El color (EI/CI)
- Els habitacles (CM)
- Les adaptacions (CS)
- El moviment (ESO)

## LLOC DE REALITZACIÓ

Aula de Natura de l'Estany - Escola de Natura.

## PREU

	Cost activitat	Subvenció Diputació de Girona	Subvenció Serv.Educació Aj.Banyoles	Preu a pagar
Grups classe (preu alumne)	5,00€	2,00€	1,00€	2,00€
Grups menys 20 persones	100,00€	En funció participants	0€	En funció dels participants

Aportació de l'Ajuntament: subvenció del Servei d'Educació d'una part de l'activitat i de cessió d'espais de gestió de l'Escola de Natura mitjançant conveni.

## OBSERVACIONS

Grup classe.

## ORGANITZA

Associació Escola de Natura de l'estany de Banyoles. Medi Ambient. Servei d'Educació.

## MONITORATGE

Associació Escola de Natura de l'estany de Banyoles.

## INSCRIPCIONS

Espai Guia del Blog del Servei d'Educació

Formulari Escola de Natura

<http://educacio.banyoles.cat>

## INFORMACIÓ

### Escola de Natura de Banyoles

Passeig de la Draga, 5 - 17820 Banyoles

Tel. 972 58 13 16 (de 9 a 13 h.)

A/e: [correu@escolanaturabanyoles.org](mailto:correu@escolanaturabanyoles.org)

<http://www.escolanaturabanyoles.org>

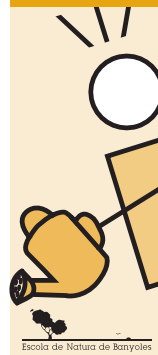

## BREU DESCRIPCIÓ DE L'ACTIVITAT

Al llarg de la història de Banyoles, la presència de l'estany i dels recs de desguàs, ha donat peu al desenvolupament de diverses activitats i oficis lligats a l'aigua.

La fabricació de paper, el tint de draps i llanes, l'elaboració d'estris amb diversos teixits vegetals en són alguns exemples. Ens transportarem a l'època que es van iniciar, els coneixerem i n'aprendrem els secrets.

## A QUI S'ADREÇA

El (2n cicle), CI, CM, CS, ESO i grups organitzats de ciutadans i ciutadanes.

## CALENDARI I HORARI

Durant tot el segon trimestre escolar.

## ACTIVITATS/TALLERS

- Fem paper: Reciclatge de paper usat (EI, CI, CM, CS i ESO).
- Fem Tint: Tinció d'un fulard aplicant decoracions naturals. (CI, CM, CS i ESO).
- Cistells: Fabricació de cistells amb vímet. (CM, CS i ESO).
- La pesca i les pesqueres (CI, CM, CS i ESO). Contingut adaptat segons el nivell.

## LLOC DE REALITZACIÓ

El propi centre.

## PREU

	Cost activitat	Subvenció Diputació de Girona	Subvenció Serv.Educació Aj.Banyoles	Preu a pagar
Grups classe	5,00€/alumne	2,00€/persona	1,00€	2,00€
Grups menys 20 persones	100,00€/grup	En funció participants	0€	En funció dels participants

Aportació de l'Ajuntament: subvenció del Servei d'Educació d'una part de l'activitat, cessió d'espais de gestió de l'Escola de Natura mitjançant conveni.

## OBSERVACIONS

Grup classe o grups de mínim 15 persones.

## ORGANITZA

Associació Escola de Natura de l'estany de Banyoles. Medi Ambient. Servei d'Educació.

## MONITORATGE

Associació Escola de Natura de l'estany de Banyoles.

## INSCRIPCIONS

Espai Guia del Blog del Servei d'Educació

Formulari Escola de Natura

<http://educacio.banyoles.cat>

## INFORMACIÓ

### Escola de Natura de Banyoles

Pg. de la Draga, 5 - 17820 Banyoles

Tel. 972 58 13 16 (de 9 a 13 h.)

A/e: [correu@escolanaturabanyoles.org](mailto:correu@escolanaturabanyoles.org)

<http://www.escolanaturabanyoles.org>

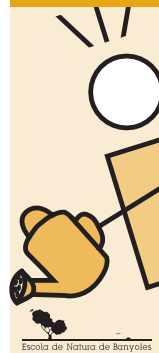

## BREU DESCRIPCIÓ DE L'ACTIVITAT

Banyoles és una ciutat íntimament lligada a un entorn natural molt especial. La conscienciació dels ciutadans per la cura del medi ambient és fonamental per mantenir una equilibri entre entorn i ciutat. Per aquest motiu l'Ajuntament de Banyoles, i més concretament la regidoria de Medi Ambient, creu en la necessitat d'informar i sensibilitzar contínuament als ciutadans sobre la importància del medi ambient.

Aquest apartat recull totes les propostes (projectes, campanyes i activitats puntuals) de temàtica mediambiental (residus, aigua, mobilitat, ecologia...) que busquen potenciar canvis d'hàbits i actituds entre els participants.

## OBJECTIUS

- Posar de manifest la fragilitat del medi ambient.
- Conscienciar al ciutadans de l'efecte directe que tenen els actes quotidians sobre el medi ambient.
- Provocar canvis d'hàbits entre els habitants de Banyoles.

## A QUI S'ADREÇA

Als centres educatius de la ciutat, grups organitzats així com a tots els ciutadans i ciutadanes.

## PROPOSTES

NOM	TIPOLOGIA	PÚBLIC	PREU	DURADA	DESCRIPCIÓ
<b>R3C5</b>	Campanya escolar	4t ESO	0€ subvenciona Àrea de Medi Ambient	3-4 sessions	Anàlisi i avaluació de l'estat dels recs a través d'eines 2.0
<b>NO L'EMBOLIQUIS</b>	Activitat puntual	CM	0€ subvenciona Àrea de Medi Ambient	1 hora	Sessió dinamitzada sobre la importància de la reducció de residus. Horari de tardes del mes de desembre o febrer.
<b>QUE ELS PEUS ET PORTIN</b>	Activitat puntual	CM	A consultar	3 hores	Activitat sobre mobilitat sostenible.

**CALENDARI i HORARI** A consultar segons el cas.

**LLOC DE REALITZACIÓ** Banyoles i el seu entorn, en funció de l'activitat.

## PREU

Consultar la taula anterior.

Aportació de l'Ajuntament: cessió d'espais de gestió de l'Escola de Natura mitjançant conveni i subvenció del Projecte Ambiental R3C5 per part de l'Àrea de Medi Ambient de l'Ajuntament de Banyoles als grups escolars de Banyoles.

**ORGANITZA** Regidoria de Medi Ambient de l'Ajuntament de Banyoles.

**COORDINACIÓ i MONITORATGE** Associació Escola de Natura de l'estany de Banyoles.

## INSCRIPCIONS

Espai Guia del Blog del Servei d'Educació

Formulari Escola de Natura

<http://educacio.banyoles.cat>

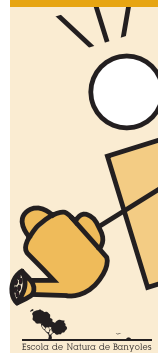

Escola de Natura de Banyoles

## BREU DESCRIPCIÓ DE L'ACTIVITAT

L'Associació Astrobanyoles ofereix aquesta activitat als centres educatius de la ciutat amb la finalitat de donar a conèixer diferents elements relacionats amb l'astronomia, els astres i els seus moviments, tot fent participar els alumnes de petites experiències. La participació en aquesta activitat inclou la possibilitat de realitzar un taller familiar nocturn per contemplar els estels.

Es pot acordar prèviament amb l'associació Astrobanyoles quin tema es vol treballar.

## OBJECTIUS

- Donar a conèixer conceptes bàsics d'astronomia
- Fomentar l'interès i la curiositat pel cel i els seus elements.

## A QUI S'ADREÇA

EI, CI, CS, ESO i ESPO (un cicle per centre) i grups d'educació especial.

## REQUISITS

L'entitat pot portar a terme un màxim de cinc sessions d'aquest astrotaller a l'any. Per això recomanem als centres que s'organitzin per a gaudir d'aquesta activitat cada dos cursos i que se'n puguin beneficiar el màxim d'alumnes possible. A cada sessió s'hi poden inscriure un màxim de 50 alumnes d'un mateix centre.

En cas de pluja o mal temps l'observació es farà en un espai interior on el centre disposi d'ordinador i projector, on caldrà instal·lar el programa **Stellarium**.

## CALENDARI I HORARI

De novembre a març.

## LLOC DE REALITZACIÓ

Espai gran del mateix centre i taller nocturn en un espai exterior que es concretarà prèviament amb el centre.

## PREU

Gratuït.

Aportació de l'Ajuntament: gestió tècnica i subvenció total de l'activitat en conveni amb Astrobanyoles.

## ORGANITZA

Astrobanyoles. Servei d'Educació.

## INSCRIPCIONS

Espai Guia del Blog del Servei d'Educació

<http://educacio.banyoles.cat>

## ACTIVITATS PER A GRUPS



## BREU DESCRIPCIÓ DE L'ACTIVITAT

Tallers en els quals es treballen aspectes tant sociològics com emocionals relacionats amb les desigualtats, la violència de gènere i la construcció de la masculinitat i feminitat, les agressions sexuals, la violència entre companys i companyes i la resolució de conflictes, partint de situacions vivencials diverses.

### a. JUUL, què t'ha passat? (1r ESO) Durada: 2h.

A través de la dramatització d'un conte es treballarà sobre la violència entre iguals, abordant els següents continguts:

- Actituds socials davant l'ús de la violència.
- Tipus de violència, parant més atenció als que queden més amagats per la seva subtilitat.
- Importància del posicionament personal (qui i quan es participa de la violència, desigualtat de poder, estats emocionals que genera...).
- Situacions d'abús.
- Eines i recursos per fer front a una situació d'abús.

### b. Un dia més a l'infern (2n ESO) Durada: 2h.

A través d'una representació teatralitzada pretén treballar la violència entre iguals, abordant els següents continguts:

- Responsabilitat de cadascú en les situacions de violència (vinculat als drets i deures).
- Tipus de violència i nivell al qual es donen.
- Efectes que pot provocar la violència ens els diferents agents que hi intervenen.
- Alternatives per a la resolució de conflictes i davant les situacions de violència.

### c. L'IM-possible joc de la parella (3 ESO) Durada: 2h.

A partir d'una metodologia dinàmica i participativa, posarem en qüestió conceptes adquirits sobre:

- Mites i creences sobre l'amor romàntic.
- Estereotips i rols en la parella en funció del sexe/gènere.
- Indicadors d'abús.
- Tipus de violència.
- Relació dels mites de l'amor romàntic i els estereotips de gènere amb la violència.

### d. Si tingués 3 segons... (1r i 2n d'ESO) Durada: 2h.

A partir de la música i de l'expressió del grup per mitjà de la creació d'una cançó, treballarem el fet que allò que passa o deixa de passar és cosa de totes les persones que formen part d'aquest grup i abordarem els següents continguts:

- Fomentar l'autoestima Individual i Grupal.
- Identificar situacions que aporten benestar i potencien el Grup, i en contraposició, aquelles que generen malestar i actuen en detriment del Grup.

### e. Teatre Fòrum "Aprent a estimar sense prejudicis" (4t ESO / 1r Batxillerat) Durada: 90 minuts.

Un espectacle de l'Associació *Impactat*, intervencions teatrals, sobre igualtat de gènere, que tracta el tema de la sexualitat en l'etapa adolescent i que intenta posar en evidència els prejudicis entorn les relacions sexuals entre homes i dones. *La Meri i en Pau són dos joves que comencen a relacionar-se sexualment. La pressió, tant social com del grup d'amics, i la manca de comunicació amb la família fan que actuïn sense gaire consciència i que prenguin unes decisions de les quals, després, es penediran...*

**A QUI S'ADREÇA** ESO i Batxillerat.

**CALENDARI** Octubre a juny. El Teatre Fòrum es portarà a terme el 20 de març al Teatre Municipal, segons disponibilitat d'aforament.

**LLOC DE REALITZACIÓ** Centres Escolars de Secundària de la Comarca del Pla de l'Estany.

**PREU** Els tallers són gratuïts. L'oferta estarà limitada a la disponibilitat de subvenció. Una vegada rebudes totes les sol·licituds comunicarem quines es poden atendre.

**ORGANITZA** Programa d'Accions Contra la Violència. Àrea de Benestar Social del Consell Comarcal del Pla de l'Estany. Àrea de Joventut i Servei d'Educació de l'Ajuntament de Banyoles.

## INSCRIPCIONS

Espai Guia del Blog del Servei d'Educació  
<http://educacio.banyoles.cat>



## BREU DESCRIPCIÓ DE L'ACTIVITAT

Explicar com els joves poden i han de ser actius en el marc de la Unió Europea assumint que és el seu espai comú. Per tant, han de tenir uns coneixements bàsics de la història i institucions de la UE, i saber quines eines i oportunitats tenen al seu abast. Especialment, s'introduirà el programa Erasmus +, en base l'actual estratègia Europa 2020, incidint sobretot en la necessitat de parlar idiomes, adquirir noves capacitats i competències i assumir el concepte de la mobilitat al llarg de la seva vida acadèmica, professional i laboral. Facilitar les dades de contacte del Centre Europe Direct Girona, com la seva finestra de proximitat de la UE a les comarques gironines.

Es pot fer en dos formats:

**Xerrada interactiva "Joves actius a la UE: volem participar"**

**Passaparaula "Europa el nostre espai comú, què en sabem?"**

## OBJECTIUS

- Coneixements bàsics de la Unió Europea.
- Explicar com ser actius a la Unió Europea.
- Programa Erasmus + i altres.
- Eines, idiomes i oportunitats.

## A QUI S'ADREÇA

ESO, ESPO.

## CALENDARI I HORARI

Durant tot el curs escolar.

Durada de l'activitat: 1 hora i mitja aproximadament.

## REQUISITS

Hi ha un límit de grups per participar en aquesta activitat, per la qual cosa s'establiran uns criteris de prioritització en el cas que no es puguin atendre totes les sol·licituds.

## LLOC DE REALITZACIÓ

Una aula amb suport per connexió a Internet i projector.

## PREU

Activitat gratuïta. Aportació de l'Ajuntament: gestió de l'activitat.

## ORGANITZA

Europe Direct Girona (Universitat de Girona).

## INSCRIPCIONS

Espai Guia del Blog del Servei d'Educació

<http://educacio.banyoles.cat>

## INFORMACIÓ

### Europe Direct Girona

Parc Científic i Tecnològic de la Universitat de Girona

C/ Pic de Peguera, 15 - 17003 Girona

Tel.: 972 41 82 18 / 673 00 46 84 ext. 9057 (Eva Monge)

A/e: [europedirectgirona@udg.edu](mailto:europedirectgirona@udg.edu)

<http://europedirect.udg.edu/>

## ACTIVITATS PER A GRUPS

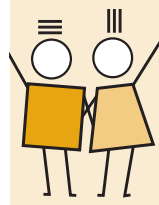



# MEMÒRIA HISTÒRICA I DIÀLEG INTERGENERACIONAL. EL PASSAT EN COMÚ

CONVIVÈNCIA  
I CIUTADANIA  
C3

## BREU DESCRIPCIÓ DE L'ACTIVITAT

Des del curs 2015-2016 els quatre centres de secundària de la comarca i l'àrea de Serveis a les Persones de l'Ajuntament de Banyoles estan impulsant un projecte conjunt per la recuperació de la nostra memòria col·lectiva. L'objectiu d'aquest projecte és que el rescat del nostre passat es faci a partir del diàleg entre diferents generacions. Es tracta, doncs, que un tema tan cabdal com és entendre i conèixer el nostre passat vagi més enllà de les parets de les aules i interpel·li a les pròpies famílies.

Dins aquest curs 2018-19 el grup de treball de Memòria Històrica ha decidit treballar el tema de l'escola del passat. Es tractarà que l'alumnat entrevisti els seus avis i pares per conèixer quin era el model educatiu d'abans i, a la vegada, comparar-lo amb el d'ara. A diferència del tema del franquisme, que va ser objecte de treball des del curs 2015-16, l'escola del passat ens permet obrir la perspectiva i no només incorporar-hi els avis sinó també la generació dels pares i les mares. Al mateix temps ens permet sumar també els banyolins d'altres orígens cosa que fa més enriquidor el treball de recuperació de la memòria i també reforça el contrast entre realitats diferents i models escolars diversos.

ACTIVITATS  
PER A  
GRUPS



## ACTIVITATS COMPLEMENTÀRIES

- Sessions amb experts sobre educació en el temps del franquisme.
- Sessions per parlar dels models pedagògics renovadors impulsats amb la República, que van quedar estroncats per la dictadura franquista
- Assistència a l'obra de teatre "Kilòmetres", amb un col·loqui amb l'actiu al final de la sessió.
- Passis del documental "El passat en comú" (elaborat el curs passat) per als centres educatius. Està previst que els passis del documental vagin seguits d'un col·loqui amb un expert local sobre repressió franquista.
- Sessions amb un dels arqueòlegs que està treballant en l'exhumació de les fosses comunes.

## OBJECTIUS

- Fer de la recuperació de la memòria col·lectiva una eina per fer pedagogia entre els més joves dels valors de la democràcia i les llibertats.
- Conèixer quin era el model educatiu de l'escola del passat: escola franquista i escola de la República.
- Conèixer els testimonis del nostre entorn més proper
- Diàleg intergeneracional.
- Incorporar la diversitat cultural de la ciutat.

**CALENDARI i HORARI** Tot l'any.

**LLOC DE REALITZACIÓ** A la classe o bé en l'espai que faciliti l'entitat interessada.

**PREU** Activitat gratuïta. Aportació de l'Ajuntament: gestió tècnica.

## ORGANITZA

Àrea de Serveis a les Persones de l'Ajuntament de Banyoles.

## INSCRIPCIONS

Aquesta activitat no requereix inscripció prèvia, és un grup de treball.

## BREU DESCRIPCIÓ DE L'ACTIVITAT

Dins el Pla de Seguretat Viària de Banyoles proposem un programa d'activitats per a promoure l'educació per la mobilitat segura. Les activitats es portaran a terme mitjançant metodologies adequades a l'edat dels participants. Les activitats consistiran en presentar situacions de la via quotidiana a través d'una maqueta, un dilema, una lectura o una projecció breu i a partir d'aquí es plantejarà un debat per treballar la percepció del risc, l'autoconscienciació, la influenciabilitat i la presa de decisions.

## OBJECTIUS

- Afavorir l'autoconsciència de les persones, l'autoprotecció i la prevenció.
- Identificar factors i comportaments de risc.
- Afavorir l'aplicació de mesures preventives.
- Augmentar la seguretat en els desplaçaments.

**A QUI S'ADREÇA** EI, CI, CM i CS.

## REQUISITS

Nombre de persones per grup: un grup classe o grups entre 15 i 25 persones.

## ACTIVITATS

### P3, P4 i P5

- Coneguem la comissaria de la Policia Local.
- Presentem els vehicles policials (al centre).

## CALENDARI i HORARI

Aquestes activitats es podran fer durant tot l'any, de dilluns a dijous matí, en funció del calendari de la Policia Local.

## ACTIVITATS

### CI

- 1r: Construïm la nostra ciutat
- 2n: Les tres bessones

### CM

- 3r: Baixem del cotxe
- 4t: Un dia amb bicicleta

### CS

- 5è: Dilema: El Repte
- 6è: Dilema: La sortida amb bicicleta

## CALENDARI i HORARI

De febrer a maig.

Durada de l'activitat: Aproximadament una hora per sessió, tot i que és variable en funció de l'activitat.

## LLOC DE REALITZACIÓ

Als centres escolars, espais interiors i en alguns casos al carrer o a les dependències policials.

## PREU

Activitat gratuïta. Aportació de l'Ajuntament: Equipament, monitoratge i gestió tècnica.

## ORGANITZA

Policia Local i Servei d'Educació.

## INSCRIPCIONS

Espai Guia del Blog del Servei d'Educació  
<http://educacio.banyoles.cat>

## INFORMACIÓ

### Policia Local

Av. Països Catalans, 236-238 - 17820 Banyoles  
Tel.: 972 57 57 57 Fax: 972 57 57 07  
A/e: [policialocal@ajbanyoles.org](mailto:policialocal@ajbanyoles.org)  
<http://www.banyoles.cat>

ACTIVITATS  
PER A  
GRUPS

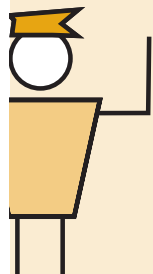

## BREU DESCRIPCIÓ DE L'ACTIVITAT

Es tracta de realitzar un recorregut guiat per les instal·lacions del Parc de Bombers de la ciutat, conèixer quines tasques realitzen els bombers en la prevenció i extinció d'incendis, salvament i els mitjans i eines que utilitzen per a realitzar la seva feina.

Per a l'educació secundària, l'activitat **Els bombers i les ciències** ens proposa diferents problemes i casos ambientals en les actuacions habituals dels bombers i la seva resolució.

## OBJECTIUS

- Aprendre normes de prevenció d'incendis i els perills del foc.
- Conèixer quines són les tasques que realitzen els bombers de la nostra ciutat durant una jornada de treball.
- Introduir conceptes bàsics de prevenció d'incendis d'una manera transversal, dins del marc de treball a l'aula de les assignatures de matemàtiques, ciències, física, química o tecnologia (ESO).

## A QUI S'ADREÇA

P2, P3, P4, P5, CI i ESO dels centres educatius de la ciutat, docents d'educació secundària i grups organitzats de ciutadans i ciutadanes.

## REQUISITS

Nombre de persones per grup: un grup classe o grups de fins a 30 persones.

## CALENDARI I HORARI

Tot l'any (excepte de l'1 de juny al 30 de setembre).

Divendres de 2/4 de 10 del matí a 1 del migdia.

Durada de l'activitat: 112 minuts dins de la franja horària de 09:30 a 13:00.

## LLOC DE REALITZACIÓ

Parc de Bombers de Banyoles.

## PREU

Activitat gratuïta.

Aportació de l'Ajuntament: subvenció transport.

## OBSERVACIONS

Per preparar prèviament l'activitat o treballar-la posteriorment trobareu més informació a: [gencat.cat/interior/bombers/visitem](http://gencat.cat/interior/bombers/visitem) el parc de bombers.

## ORGANITZA

Parc de Bombers. Generalitat de Catalunya. Servei d'Educació.

## INFORMACIÓ

**Parc de Bombers de Banyoles**

Camí de Puigpalter, s/n

17820 Banyoles

Tel.: 972 58 20 85 / 972 18 24 00

<http://gencat.cat/interior/bombers/visitemelparcdebombers>

## INSCRIPCIONS

Espai Guia del Blog del Servei d'Educació

<http://educacio.banyoles.cat>

ACTIVITATS  
PER A  
GRUPS



# CONEGUEM LA POLICIA DE LA GENERALITAT MOSSOS D'ESQUADRA

CONVIVÈNCIA  
I CIUTADANIA  
C6

## BREU DESCRIPCIÓ DE L'ACTIVITAT

Visita a la comissaria de Mossos on es podrà veure la feina diària de la Policia, visitant les àrees de; Planificació, Oficina atenció al ciutadà (oficina de denúncies), Sala operativa de comunicació i control, sala de briefing i zones d'escorcoll detinguts i garjoles. També a la zona d'aparcament s'ensenyen els vehicles policials on els nens i nenes poden pujar i observar-los de prop. Si s'escau, i es preveu que no causarà cap molèstia, activem senyals acústiques. Mitjançant una presentació de diapositives, s'explica la tasca que desenvolupen i les diferents unitats que componen el cos de Mossos d'Esquadra.

## OBJECTIUS

- Donar a conèixer els serveis que ofereix la Policia de la Generalitat - Mossos d'Esquadra (PG-ME).
- Resoldre tots aquells dubtes que puguin sorgir sobre el funcionament de les denúncies, competències de la PG-ME, treball conjunt amb les policies locals, i altres.

## A QUI S'ADREÇA

P4, P5, CI, ESO, Batxillerat i Cicles Formatius de Grau Mitjà dels centres educatius de la ciutat. Si algun centre per motius de dificultat de mobilitat no pot desplaçar-se fins la comissaria, nosaltres anem a l'escola amb un vehicle policial i fem una breu explicació de la tasca de la Policia.

**REQUISITS** Nombre de persones per grup: un grup classe.

## CALENDARI I HORARI

Tots el dies de la setmana; matí o tarda.  
Durada aproximada d'entre una hora i una hora i mitja.

**LLOC DE REALITZACIÓ** Dependències de la PG-ME

**PREU** Activitat gratuïta.

## ALTRES ACTIVITATS QUE ORGANITZA LA PG-ME

L'objectiu d'aquestes presentacions és fer arribar de primera mà tota aquella informació que ajudi a la Comunitat Educativa a prevenir fets dels quals pot ser víctima, donar eines de qualitat i conèixer la seva policia. Els/Les professionals que realitzen les activitats preventives dintre de les aules són tècnics en seguretat i responsables de les **Oficines de Relació amb la Comunitat** i/o dels **Grups d'Atenció a la Victima** de la seva comissaria de referència. També es poden realitzar aquestes activitats en període d'estiu a través dels casals de joventut.

- Internet Segura per a la protecció del menor.
- Situacions de risc per a joves.
- Internet Segura per a Pares i Mares.
- Drogues. Prevenció d'infraccions i situacions de risc.
- Presentació tasca dels Mossos d'Esquadra.
- Violència masclista. Com comença tot?
- Prevenció de les conductes discriminatòries. La importància de saber conviure.
- Comença el joc. Aproximació a les normes i lleis per alumnes de 2n d'ESO.

Per sol·licitar aquestes xerrades o presentacions heu de contactar amb l'**Oficina de Relació amb la Comunitat** de la comissaria de Banyoles - Pla de l'Estany, al correu electrònic [itpg424@gencat.cat](mailto:itpg424@gencat.cat), o al telèfon 972 18 16 50, sol·licitant l'extensió 61329.

**ORGANITZA** Policia de la Generalitat - Mossos d'Esquadra. Servei d'Educació.

## INSCRIPCIONS

Espai Guia del Blog del Servei d'Educació  
<http://educacio.banyoles.cat>

## INFORMACIÓ

### PG-Mossos d'Esquadra

Pg. de La Farga, s/n - 17820 Banyoles  
Tel.: 972 18 16 50 Fax: 972 57 08 41  
A/e: [itpg424@gencat.caT](mailto:itpg424@gencat.caT)

ACTIVITATS  
PER A  
GRUPS

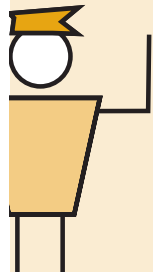

## BREU DESCRIPCIÓ DE L'ACTIVITAT

És molt important que des de ben petits els nens i nenes aprenguin a alimentar-se bé, és a dir, menjar bo, sa i variat. Per això és bàsic que explorin i gaudeixin de l'alimentació amb tots els sentits: mirar, tocar, olorar, tastar i cuinar. L'alimentació no consisteix només amb la ingesta d'aliments, sinó que també en formen part el cultiu dels aliments, la collita, l'elaboració, la condimentació, la combinació gustativa dels aliments, la presentació al plat, etc.

A la Guia de Recursos Educatius oferim activitats relacionades amb el cultiu i la collita dels aliments com ara posar en funcionament un hort, descobrir el mercat, etc. Amb la col·laboració del restaurant Vora Estany proposem una activitat que completi aquesta part inicial de l'alimentació. Aquesta activitat consisteix amb una visita a les instal·lacions del restaurant, taller d'elaboració d'un plat i treball sobre els valors relacionats amb l'alimentació. Al final de l'activitat, els participants podran menjar-se el plat elaborat al restaurant.

## ACTIVITATS PER A GRUPS



## OBJECTIUS

- Promoure hàbits d'alimentació saludable.
- Descobrir l'art de la cuina.
- Practicar la preparació bàsica d'aliments.
- Promoure l'ús dels cinc sentits a l'hora d'elaborar receptes i combinar gustos, olors, textures i colors.
- Conèixer tota l'activitat i processos d'un restaurant.

## A QUI S'ADREÇA

CM dels centres educatius de Banyoles.

La participació a l'activitat s'ajustarà en funció de la demanda rebuda.

## CALENDARI I HORARI

Els dimarts i dimecres dels mesos de febrer i març del 2019.

L'activitat té una durada de 2 hores i acabarà, com a molt tard, a les 12 del migdia.

## LLOC DE REALITZACIÓ

Restaurant Vora Estany.

## PREU

Gratuït pels centres escolars de Banyoles.

Aportació de l'Ajuntament: monitoratge i material. Aportació de Vora Estany: personal de cuina, material, equipament i val regal per cadascun dels nens participants.

## ORGANITZA

Restaurant Vora Estany. Servei d'Educació.

## INSCRIPCIONS

Espai Guia del Blog del Servei d'Educació  
<http://educacio.banyoles.cat>

## INFORMACIÓ

### Restaurant Vora Estany

Passeig Antoni Gaudí, 3 - 17820 Banyoles

Tel.: 972 57 63 53

A/e: [info@voraestany.com](mailto:info@voraestany.com)

<http://www.voraestany.com>

## BREU DESCRIPCIÓ DE L'ACTIVITAT

Us presentem tres programes que treballen hàbits saludables i les emocions amb la finalitat d'instaurar aquests hàbits als nens des de petits i treballar-los juntament amb la família i l'escola, per tal de fer arribar als alumnes un mateix missatge d'una manera més efectiva.

Aquests programes es basen en el Codi Europeu Contra el Càncer.

## OBJECTIUS

- Promoure la salut com un valor fonamental per al desenvolupament personal.
- Estimular l'adquisició d'actituds i hàbits de conducta saludable.
- Promoure l'adopció d'estils de vida saludables en relació amb l'alimentació.
- Dotar d'estratègies de control emocional com a elements protectors.

## ACTIVITATS

### a) Actua contra el càncer (CS)

Programa de formació a través d'Internet sobre la prevenció del càncer, que es desenvoluparà en els centres d'ensenyament, amb joves d'edats compreses entre 11 i 13 anys: informació sobre el càncer i hàbits saludables a través de 6 mòduls temàtics: càncer, tabac, alcohol, alimentació, exercici físic i protecció solar. Seran els professors els encarregats de desenvolupar el programa a l'aula, excepte el primer mòdul sobre el càncer, que vindrà un professional de l'AECC-Catalunya contra el càncer.

### b) Menjar bé és divertit (EI-CI)

Programa d'Educació per a la Salut dirigit a nens de 5 a 9 anys, ja que els hàbits alimentaris s'adquireixen, fonamentalment, a la infància i es veuran influenciats pel seu entorn més proper: la família, l'escola i l'entorn social. Es realitza una sessió i consta de dues activitats: una xerrada i un taller sobre l'alimentació, a càrrec d'un professionals de l'AECC Catalunya i unes làmines que es treballaran amb un docent del centre.

### c) El bosc encantat (CM)

Programa educatiu per a nens de 7 i 9 anys. L'eix central de la intervenció és la formació i l'entrenament en la gestió de les emocions a través del joc. Es divideix en dues sessions: 1. Coneixement de les emocions i 2. Jugant amb les emocions.

**REQUISITS** Realització d'una activitat solidària.

**CALENDARI I HORARI** Durant el curs escolar. Durada de l'activitat: 1h o 1 hora i mitja.

**LLOC DE REALITZACIÓ** Al centre educatiu.

**PREU** Activitat gratuïta.

**ORGANITZA** Aecc - Catalunya contra el càncer.

## INSCRIPCIONS

Espai Guia del Blog del Servei d'Educació  
<http://educacio.banyoles.cat>

## INFORMACIÓ

### AECC-Catalunya

Albereda, 3-5 (Edif. Fòrum) - 17004 Girona  
Tel.: 972 20 13 06  
A/e: [montse.salvachua@aecc.es](mailto:montse.salvachua@aecc.es)  
<http://www.girona.aecc.es>

ACTIVITATS  
PER A  
GRUPS



## BREU DESCRIPCIÓ DE L'ACTIVITAT

Es tracta d'una visita guiada que pretén apropar i donar a conèixer l'Ajuntament, la seva funció, la seva organització i funcionament bàsic, els seus serveis, etc. als ciutadans i ciutadanes de Banyoles.

Hi ha la possibilitat de complementar la visita amb un joc de simulació que el grup hauria de preparar prèviament.

## OBJECTIUS

- Apropar l'Ajuntament als alumnes i als ciutadans i ciutadanes de Banyoles.
- Donar a conèixer l'organització i funcionament bàsic de l'Ajuntament i els seus òrgans i serveis.

## A QUI S'ADREÇA

CI i CM, dels centres educatius de la ciutat i grups organitzats de ciutadans i ciutadanes.

## REQUISITS

- Nombre de persones per grup: un grup classe o grups de 20-25 persones.
- Pels centres escolars és convenient preparar l'activitat amb el material complementari.

## CALENDARI I HORARI

Tot l'any de 9 a 11 del matí. Durada de l'activitat: aproximadament una hora pels centres escolars i 30 minuts pels altres grups.

## LLOC DE REALITZACIÓ

Ajuntament de Banyoles.

## PREU

Activitat gratuïta.

Aportació de l'Ajuntament: equipament, finançament del monitoratge, cessió d'espais de gestió de l'Escola de Natura mitjançant conveni.

## ORGANITZA

Servei d'Educació.

## MONITORATGE

Escola de Natura de Banyoles.

## INSCRIPCIONS

Espai Guia del Blog del Servei d'Educació

<http://educacio.banyoles.cat>

ACTIVITATS  
PER A  
GRUPS



## BREU DESCRIPCIÓ DE L'ACTIVITAT

La ràdio és un mitjà de comunicació amb un important contingut pedagògic. L'activitat consisteix en una visita als estudis de Ràdio Banyoles per a conèixer els professionals i els aparells que fan possible les retransmissions radiofòniques, els diferents espais de l'emissora i funciona un mitjà de comunicació.

## A QUI S'ADREÇA

CM, CS, ESO i ESPO dels centres educatius de la ciutat i grups organitzats de ciutadans i ciutadanes.

## CALENDARI I HORARI

De setembre a juny. De dilluns a divendres de 10 a 2/4 d'1 del migdia.

## LLOC DE REALITZACIÓ

Instal·lacions de Ràdio Banyoles.

## PREU

Activitat gratuïta.  
Aportació de l'Ajuntament: monitoratge i gestió tècnica.

## OBSERVACIONS

Nombre de persones per grup: grups de 10 persones com a màxim.

## ORGANITZA

Ràdio Banyoles.

## INSCRIPCIONS

Espai Guia del Blog del Servei d'Educació  
<http://educacio.banyoles.cat>

## INFORMACIÓ

**Ràdio Banyoles**  
C/ Pere Alsius, 1 2-2  
17820 Banyoles  
Tel.: 972 58 03 08  
Fax: 972 58 35 40  
A/e: [radio@banyoles.org](mailto:radio@banyoles.org)  
<http://www.radiobanyoles.cat>

ACTIVITATS  
PER A  
GRUPS





## BREU DESCRIPCIÓ DE L'ACTIVITAT

La Clínica Salus Infirorum obre les seves portes per donar-se a conèixer com a servei entre la població jove del municipi i també per donar a conèixer els seus professionals. La Clínica disposa de tres tipus de serveis: un servei per atendre malalts aguts (amb el servei d'urgències, quiròfans i hospitalització), un servei per a malalts crònics (amb servei sociosanitari d'hospital de dia i hospitalització) i un tercer servei que dóna suport als anteriors (amb diagnòstic per la imatge, laboratori i fisioteràpia).

L'activitat consistirà, per una banda, en un recorregut guiat per les instal·lacions de La Clínica Salus i per l'altra, en una presentació de les diferents professions que desenvolupen la seva tasca en aquest servei.

## OBJECTIUS

- Donar a conèixer la Clínica Salus i els serveis que ofereix.
- Donar a conèixer les diferents professions que desenvolupen la seva tasca a la Clínica.

## A QUI S'ADREÇA

Alumnes de 4t ESO que facin optatives de la branca de ciències.

## REQUISITS

Es podrà acollir un grup reduït (d'uns 20-25 alumnes) per cada institut.

## CALENDARI I HORARI

Octubre-maig.

Al voltant de la 1 del migdia. Durada de l'activitat: 1 hora i 30 minuts.

## LLOC DE REALITZACIÓ

Clínica Salus.

## PREU

Activitat gratuïta.

Aportació de l'Ajuntament: gestió tècnica d'inscripcions i coordinació.

## ORGANITZA

Clínica Salus Infirorum. Servei d'Educació.

## INSCRIPCIONS

Espai Guia del Blog del Servei d'Educació  
<http://educacio.banyoles.cat>

## INFORMACIÓ

**Clínica Salus Infirorum**

(*Montse Trias-infermeria*)

Pg. Mn. Lluís Constans, 130 - 17820 Banyoles

Tel.: 972 57 02 08

A/e: [direccion.enfermeria@clnicasalus.org](mailto:direccion.enfermeria@clnicasalus.org)

<http://www.clinicasalus.org>

ACTIVITATS  
PER A  
GRUPS



## BREU DESCRIPCIÓ DE L'ACTIVITAT

Entre els objectius que ha tingut sempre Ràdio Banyoles hi ha el d'actuar com a escola per totes les persones interessades en el periodisme i la comunicació en general. L'activitat proposada consisteix en la visita i xerrada d'un dels responsables de l'emissora als diversos instituts per tal d'explicar les tasques dins d'un mitjà com el radiofònic i la importància dels mitjans de comunicació locals com Ràdio Banyoles.

## A QUI S'ADREÇA

Estudiants d'ESO i Batxillerat del Pla de l'Estany.

## CALENDARI I HORARI

És una proposta oberta durant tot el curs escolar.  
Durada: 45 minuts aproximadament.

## LLOC DE REALITZACIÓ

Als diversos instituts de la comarca.

## PREU

Activitat gratuïta.  
Aportació de l'Ajuntament: monitoratge i gestió tècnica.

## ORGANITZA

Ràdio Banyoles.

## INSCRIPCIONS

Espai Guia del Blog del Servei d'Educació  
<http://educacio.banyoles.cat>

## INFORMACIÓ

### Ràdio Banyoles

C/ Pere Alsius, 1 2-2

17820 Banyoles

Tel.: 972 58 03 08

Fax: 972 58 35 40

A/e: [radio@banyoles.org](mailto:radio@banyoles.org)

<http://www.radiobanyoles.cat>

ACTIVITATS  
PER A  
GRUPS



## BREU DESCRIPCIÓ DE L'ACTIVITAT

**Opció 1.** Taller pràctic d'emprenedoria.

**Opció 2.** Taller pràctic d'emprenedoria i d'orientació laboral.

## OBJECTIUS

- Fomentar l'esperit emprenedor entre els i les joves.
- Oferir als alumnes informació pràctica sobre l'emprenedoria a partir de la experiència dels tècnics del Servei de Creació d'Empreses - Banyoles Espai Empresa.
- Oferir als alumnes informació pràctica sobre l'ocupació a partir de l'experiència dels tècnics del Servei d'Ocupació Municipal (SOM).
- Donar a conèixer als alumnes el Servei d'Ocupació i el Servei d'emprenedoria de l'Ajuntament de Banyoles, així com els recursos existents en el mercat laboral actual.
- Proporcionar un ampli ventall de recursos a les persones joves, així com exposar les alternatives laborals de les que disposa en el mercat de treball: per compte propi o per compte aliè.

## A QUI S'ADREÇA

3r i 4rt ESO, Cicles Formatius i Batxillerat.

## CALENDARI I HORARI

De setembre 2018 a juny de 2019. Durada a convenir segons necessitats.

## LLOC DE REALITZACIÓ

Als centres educatius.

## PREU

Activitat gratuïta.

Aportació de l'Ajuntament: monitoratge i gestió tècnica.

## ORGANITZA

Àrea de Promoció Econòmica i Servei d'Educació.

## INSCRIPCIONS

Espai Guia del Blog del Servei d'Educació

<http://educacio.banyoles.cat>

## INFORMACIÓ

**Àrea de Promoció Econòmica**

**Ajuntament de Banyoles**

Passeig de la Generalitat, 15-17

17820 Banyoles

Tel. / Fax: 972 58 11 20

A/e: [promoció@ajbanyoles.org](mailto:promoció@ajbanyoles.org)

ACTIVITATS  
PER A  
GRUPS

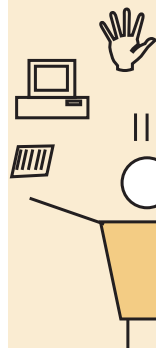

## BREU DESCRIPCIÓ DE L'ACTIVITAT

Activitat que consta d'un taller pràctic de recerca de feina i d'una mostra dels recursos per joves.

- El Servei d'Ocupació Municipal: descripció, activitats que realitza, etc.
- Tècniques de recerca de feina i situació del mercat laboral: motivació (quins aspectes hem de tenir en compte per contactar amb èxit al mercat laboral: augmentar disponibilitats, xarxa de contactes, mètode de recerca, actituds, comportament, formació, etc).

## OBJECTIUS

- Donar a conèixer el Servei d'Ocupació Municipal (SOM) i fomentar una actitud activa de les persones en la seva futura inserció al mercat laboral.
- Oferir informació pràctica sobre la recerca de feina a partir de la experiència dels tècnics del Servei d'Ocupació Municipal (SOM).

## A QUI S'ADREÇA

4t d'ESO, Batxillerat i Cicles Formatius.

## CALENDARI I HORARI

De setembre de 2018 a juny de 2019.

A partir de l'1 de gener de 2019 en funció de la disponibilitat del servei.

Durada activitat: 55 minuts.

## LLOC DE REALITZACIÓ

Al centre educatiu.

## PREU

Activitat gratuïta.

Aportació de l'Ajuntament: Equipament, monitoratge i gestió tècnica.

## ORGANITZA

Àrea de Promoció Econòmica.

## INSCRIPCIONS

Espai Guia del Blog del Servei d'Educació

<http://educacio.banyoles.cat>

## INFORMACIÓ

**Àrea de Promoció Econòmica**

**Ajuntament de Banyoles**

Passeig de la Generalitat, 15-17

17820 Banyoles

Tel.: 972 58 11 20

A/e: [promoció@ajbanyoles.org](mailto:promoció@ajbanyoles.org)

ACTIVITATS  
PER A  
GRUPS



# PARTICIPACIÓ ACTIVA I VOLUNTARIAT AL PLA DE L'ESTANY

CONVIVÈNCIA  
I CIUTADANIA  
C15

ACTIVITATS  
PER A  
GRUPS

oficina **Jove** III del Pla de l'Estany  
**CAL DRAC**

## BREU DESCRIPCIÓ DE L'ACTIVITAT

Ressaltar la importància de participar en una vida activa i d'involucrar-se en les diferents opcions de participació que ens ofereixen entitats, col·lectius i associacions del Pla de l'Estany. La importància de la participació activa per a un desenvolupament íntegre com a jove i per a la formació d'una opinió i criteris en base a les experiències personals. La importància de conèixer el teixit associatiu i els recursos que ens ofereixen per a participar en les activitats que es desenvolupen en els àmbits cultural, social, lleure i oci, esportiu,...

La intenció del taller-xerrada es fonamenta bàsicament en descobrir que qualsevol persona pot ser voluntària i participar del teixit associatiu, així com conèixer l'ampli ventall de recursos que existeixen al Pla de l'Estany.

Contingut:

- Introducció a la participació activa - Dinàmica.
- Dinàmica interactiva sobre voluntariat, associacionisme al Pla de l'Estany, regulació,...
- Posada en comú: precs, preguntes i feedback.

## OBJECTIUS

- Potenciar la participació activa dels joves.
- Donar a conèixer el teixit associatiu de la comarca.
- Oferir la possibilitat de participar en una entitat.
- Donar importància en les entitats i associacions com a eines per a la socialització.
- Potenciar les habilitats i aptituds personals de cada jove.

## A QUI S'ADREÇA

Taller destinat a joves de 4t d'ESO, 1r de Batxillerat i Grau Mitjà, ja que s'aproximen a l'edat dels 16 anys que és la ideal per a començar a formar part del voluntariat. Hi poden participar joves de qualsevol grau formatiu, ja que no hi ha cap barem, només la motivació individual.

## CALENDARI i HORARI

Durant tot el curs escolar.

Durada de l'activitat: 1 hora.

## LLOC DE REALITZACIÓ

Una aula amb suport per connexió a Internet i projector.

## PREU

Activitat gratuïta.

## ORGANITZA

Oficina Jove del Pla de l'Estany amb col·laboració del Servei d'Educació.

## INSCRIPCIONS

Espai Guia del Blog del Servei d'Educació  
<http://educacio.banyoles.cat>

## INFORMACIÓ

**Oficina Jove del Pla de l'Estany - Cal Drac**  
Parc Pompeu Fabra i Poch, 1 - 17820 Banyoles  
Tel.: 972 58 32 11  
A/e: [joventut@plaestany.cat](mailto:joventut@plaestany.cat)  
[www.plaestanyjove.cat](http://www.plaestanyjove.cat)

## BREU DESCRIPCIÓ DE L'ACTIVITAT

Les experiències a l'estranger aporten avantatges tant a nivell formatiu i professional com a nivell personal. Hi ha moltes maneres d'anar a l'estranger i molts recursos per a facilitar-ho, encara que la majoria dels joves els desconeixen. Amb aquesta xerrada proposem obrir la ment dels joves a l'espai geogràfic internacional i veure quines són les oportunitats per poder viure una experiència de mobilitat de curta o llarga durada.

### Contingut:

- Introducció: què és la mobilitat? Per a què anar a l'estranger?
- Introducció als diferents programes de voluntariat: Servei de voluntariat europeu, camps de treball, intercanvis juvenils, Hi Connect, Au Pair, etc.
- Explicació del servei d'assessorament a l'Oficina Jove.

## OBJECTIUS

- Donar als joves una àmplia visió sobre les diferents maneres d'anar a l'estranger (viatjar, estudiar, treballar, fer voluntariat, intercanvis, camps de treball, etc).
- Motivar als joves sobre els avantatges i aprenentatges d'anar a l'estranger.
- Informar als joves sobre els principals recursos de voluntariat internacional (Servei de Voluntariat Europeu, Programa intercanvis Hi Connect, camps de treball, etc.).
- Donar a conèixer als joves dels instituts els recursos que ofereix l'Oficina Jove en aquest àmbit.

## A QUI S'ADREÇA

Batxillerat, segon curs de Cicles formatius de Grau Mitjà, Cicles formatius de Grau Superior, Escola Oficial d'Idiomes i Centres de Formació Ocupacional.

## CALENDARI I HORARI

Octubre a febrer.

Durada de l'activitat: 1 hora.

## REQUISITS

S'establiran uns criteris de prioritització en cas que no es puguin atendre totes les sol·licituds rebudes.

**LLOC DE REALITZACIÓ** Una aula amb connexió a Internet i projector.

**PREU** Activitat gratuïta. Aportació de l'Ajuntament: gestió de l'activitat.

**ORGANITZA** Oficina Jove del Pla de l'Estany.

## INSCRIPCIONS

Espai Guia del Blog del Servei d'Educació  
<http://educacio.banyoles.cat>

## INFORMACIÓ

**Oficina Jove del Pla de l'Estany – Cal Drac**  
Parc Pompeu Fabra i Poch, 1 - 17820 Banyoles  
Tel.: 972 58 32 11  
A/e: [joventut@ajbanyoles.org](mailto:joventut@ajbanyoles.org)  
[www.plaestanyjove.cat](http://www.plaestanyjove.cat)

ACTIVITATS  
PER A  
GRUPS

oficina **Jove** del Pla de l'Estany  
**CAL DRAC**

## BREU DESCRIPCIÓ DE L'ACTIVITAT

L'activitat consisteix en informar els joves sobre la gran diversitat de recursos que l'Oficina Jove de Cal Drac posa al seu abast, tant a nivell individual, com col·lectiu o d'entitat: activitats per a joves, espais d'estudi, servei d'orientació educativa i formativa, mobilitat internacional, assessorament en beques i ajuts, etc. (Més informació veure pàgina 87).

## OBJECTIUS

Conèixer l'espai de l'Oficina Jove Cal Drac i els serveis que ofereix.

## A QUI S'ADREÇA

A la població jove, a partir dels 14 anys.

## CALENDARI I HORARI

Tot l'any.

Durada de l'activitat: 1 hora (si s'opta per venir a l'Oficina Jove és 1 hora a les instal·lacions).

## LLOC DE REALITZACIÓ

Oficina Jove del Pla de l'Estany - Cal Drac (opció recomanada).

Tutories dels centres educatius de secundària.

## PREU

Activitat gratuïta

Aportació de l'Ajuntament: equipament i gestió tècnica.

## ORGANITZA

Àrees de Joventut de l'Ajuntament de Banyoles i el Consell Comarcal.

## INSCRIPCIONS

Espai Guia del Blog del Servei d'Educació

<http://educacio.banyoles.cat>

## INFORMACIÓ

**Oficina Jove del Pla de l'Estany - Cal Drac**

Parc Pompeu Fabra i Poch, 1

Tel.: 972 58 32 11

A/e: [joventut@ajbanyoles.org](mailto:joventut@ajbanyoles.org)

<http://www.plaestanyjove.cat>

ACTIVITATS  
PER A  
GRUPS

oficina **Jove** III del Pla de l'Estany  
**CAL DRAC**



## BREU DESCRIPCIÓ DE L'ACTIVITAT

La societat actual ens demana competències digitals per desenvolupar-nos en les nostres activitats diàries. La velocitat dels canvis tecnològics i la magnitud de les transformacions socials que generen poden resultar inquietants, i ens demanen una capacitat d'adaptació constant i una alfabetització digital. Aquesta activitat pretén donar les eines necessàries per entendre i aprendre a viure en el context digital, des d'un punt de vista crític i responsable.

### a. Lectura audiovisual. Sabem llegir imatges? (1r ESO) Durada: 90 minuts

Vivim immersos en una cultura audiovisual i envoltats de pantalles. Per això avui, saber llegir imatges és tan important com ho és saber llegir textos. Proposem aprendre a analitzar un llenguatge que apel·la directament a les emocions i que, com a lectors, ens exigeix poc esforç.

### b. Xarxes socials. Per què serveixen? (2n ESO) Durada: 90 minuts

Internet no ha inventat el concepte "xarxa social", però li ha donat un nou significat i ha transformat la manera de relacionar-nos i organitzar-nos. Volem reflexionar sobre aquest canvi revolucionari que no té barreres geogràfiques ni hi entén de jerarquies.

### c. Gestió de la identitat digital. Qui som i com som a internet? (3r ESO) Durada: 90 minuts

Ens presentem o ens comportem de la mateixa manera on-line que off-line? Tot el que fem a la xarxa construeix i defineix la nostra identitat digital i deixa empremta. Aquesta petjada influeix en l'opinió que els altres tenen de nosaltres, però a la xarxa la nostra identitat té moltes cares. Per això, cal aprendre a gestionar la pròpia identitat digital i prendre consciència que la nostra identitat digital repercuteix en la nostra vida "analògica" i viceversa.

### d. Nous mitjans (4t d'ESO). Quin poder tenim com a ciutadans? Durada: 90 minuts

Internet ha trencat el paradigma clàssic de la comunicació per convertir-nos en "emirecs". És a dir, en emissors i receptors de continguts al mateix temps. Com a ciutadans, això ens dóna un poder que fins ara només tenien els mitjans de comunicació. El repte està en saber-lo utilitzar. Quin tipus de continguts generem? Sabríem fer "memes" amb un contingut crític, per exemple?

### e. Cercar i contrastar (1r Batxillerat) Durada: 90 minuts

La xarxa és un pou d'informació sense fons, però quan fem una cerca hem de saber destriar el gra de la palla, perquè no tot el que trobem és fiable ni s'ajusta al que buscàvem. També ens hem de preguntar qui és l'autor o la font d'una informació i contrastar entre diferents resultats per ser crítics.

**A QUI S'ADREÇA** ESO i Batxillerat.

**REQUISITS** Tots els tallers inclouen una dinàmica per treballar a classe.

Per poder fer els tallers és indispensable disposar de connexió a internet, projector i en alguns casos que els alumnes disposin d'ordinadors i/o mòbils.

**CALENDARI** De l'11 de gener al 12 d'abril. Dimecres, dijous o divendres. Preferentment els divendres.

**LLOC DE REALITZACIÓ** Instituts de secundària.

**PREU** L'Ajuntament subvenciona l'activitat per a dos cursos d'ESO i un de Batxillerat.

**ORGANITZA** Passaport\_digital i Servei d'Educació, amb la col·laboració de l'Àrea de Joventut de l'Ajuntament de Banyoles.

## INSCRIPCIONS

Espai Guia del Blog del Servei d'Educació  
<http://educacio.banyoles.cat>

## INFORMACIÓ

**Passaport\_digital**  
Mònica Roca: [mrocasanes@gmail.com](mailto:mrocasanes@gmail.com)  
Tel.: 637 99 86 86  
[www.pasdigital.net](http://www.pasdigital.net)

## ACTIVITATS PER A GRUPS

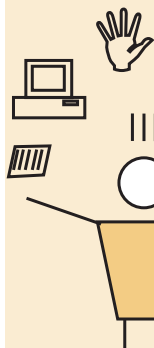



# ACTIVITATS OBERTES

<b>Per a famílies</b>	Espai nadó .....	57
	Espai familiar .....	58
	Escola Bressol Municipal .....	59
	Entre pares i mares.....	60
	Psicomotricitat lúdica a La Balca .....	61
	Hora del Conte i Biblionadons.....	62
	Dissabte Story time (contes en anglès).....	63
	Matins verds. Animació ambiental per a tota la família.....	64
	Eduquem en família .....	65
	Activitats familiars de l'Oficina de Turisme.....	66-67
	SOAF: Servei d'Orientació i Acompanyament a les Famílies .....	68
<b>Per a tothom</b>	Escola municipal de música de Banyoles.....	69
	Visites i demostracions al Parc Neolític de La Draga .....	70
	Tardes de ciència.....	71
	Formació digital per a adults .....	72
	Recorregut escultòric per Banyoles. Passejant entre obres d'art ..	73
	Activitat comunitària del CAP Banyoles .....	74
<b>Per a joves</b>	Aula de teatre .....	75
	Aula d'estudi .....	76
	Pràctiques a Ràdio Banyoles.....	77
	Cursos a l'escola oficial d'idiomes.....	78
	Formació en llengua catalana.....	79
	Formació d'adults: CFA Pla de l'Estany .....	80
	Cursos, seminaris i jornades formatives d'àmbit laboral .....	81
	Servei d'Ocupació Municipal de Banyoles (SOM).....	82
	Servei de creació d'empreses. Banyoles espai empresa.....	83
	Punt Òmnia Banyoles.....	84
	Cabina d'estudi.....	85
	English Reading Club.....	86
	Oficina Jove del Pla de l'Estany - Cal Drac .....	87
	Club de lectura.....	88
	Club de lectura infantil.....	89
	Persones grans actives.....	90
	Programa de Formació i Inserció (PFI).....	91
	Premi Astrobanyoles de Divulgació de la Ciència.....	92
	Punt de Salut Jove.....	93
	Vers al bar .....	94

### BREU DESCRIPCIÓ DE L'ACTIVITAT

A l'espai nadó es dona la benvinguda als infants en el seu primer any de vida i a les seves famílies. És un espai psicoeducatiu que possibilita la trobada i afavoreix la relació entre mares i pares, un lloc per a compartir vivències i experiències, contrastar opinions, i discutir sobre aquells temes que preocupen o interessen a les famílies.

La finalitat de l'espai nadó és oferir un espai d'intercanvi a les famílies considerant-los com els primers i principals educadors.



### OBJECTIUS

- Oferir un espai de relació a aquelles famílies del municipi que no porten els seus fills/es a l'escola bressol (també hi ha infants que van a escola bressol).
- Trobar suport i informació des dels diferents sabers: salut, lactància, desenvolupament evolutiu, orientacions diverses.
- Incidir en la qualitat de vida dels infants.
- Compartir les il·lusions, expectatives, pors i neguits que generen l'arribada d'un infant.
- Trobar recursos per adaptar-se i afrontar la nova situació.
- Incidir en la qualitat de vida dels infants.
- Confrontar la pròpia manera de pensar i de fer amb altres persones.
- Trobar suport i informació des dels diferents sabers: salut, lactància, desenvolupament evolutiu, orientacions diverses.

### A QUI S'ADREÇA

Famílies de Banyoles amb nadons en el seu primer any de vida.

### INSCRIPCIONS i REQUISITS

Durant tot el curs escolar, en funció de les places lliures.

### CALENDARI i HORARI

Dilluns de 10 a 12 del matí (octubre-juny).

### LLOC DE REALITZACIÓ

La Balca.

### PREU

Consultar a La Balca.

### ORGANITZA

La Balca - Centre Educatiu Municipal de Banyoles.

### INFORMACIÓ i LOCALITZACIÓ

**La Balca - Centre Educatiu Municipal de Banyoles**

Plaça Xesco Boix, s/n - 17820 Banyoles

Tel.: 972 57 35 36

A/e: [labalca@ajbanyoles.org](mailto:labalca@ajbanyoles.org)

### PER A MÉS INFORMACIÓ

Espai Balca del Blog del Servei d'Educació

<http://educacio.banyoles.cat>

### BREU DESCRIPCIÓ DE L'ACTIVITAT

L'espai familiar és un recurs adreçat a les famílies amb infants de 1 a 3 anys, escolaritzats o no al servei d'escola bressol, un lloc de trobada i de relació per a petits i grans. És un servei psicoeducatiu que ofereix: un espai de joc per a infants i a les seves mares i pares, així com un espai que busca facilitar l'intercanvi d'experiències, contrastar informacions, expressar desitjos, inquietuds i/o opinions en relació a l'educació dels fills/es.

### OBJECTIUS

- Compartir l'educació dels infants amb altres famílies.
- Potenciar l'ajuda mútua entre les famílies i reforçar la xarxa social.
- Reflexionar sobre temes educatius. Expressar i compartir els propis sentiments i maneres de fer.
- Fomentar l'aprenentatge dels seus infants a través del joc.
- Potenciar el grup familiar com a primer context de la vida i desenvolupament dels infants.

### A QUI S'ADREÇA

Famílies amb infants entre 1 i 3 anys de Banyoles.

### INSCRIPCIONS I REQUISITS

Durant tot el curs escolar, en funció de les places lliures.

### CALENDARI I HORARI

Dilluns de 3 a 5 de la tarda (octubre-juny).

### LLOC DE REALITZACIÓ

La Balca.

### PREU

Consultar a La Balca.

### ORGANITZA

La Balca - Centre Educatiu Municipal de Banyoles.

### INFORMACIÓ I LOCALITZACIÓ

**La Balca - Centre Educatiu Municipal de Banyoles**

Plaça Xesco Boix, s/n

17820 Banyoles

Tel.: 972 57 35 36

A/e: labalca@ajbanyoles.org

### PER A MÉS INFORMACIÓ

Espai Balca del Blog del Servei d'Educació

<http://educacio.banyoles.cat>



### BREU DESCRIPCIÓ DE L'ACTIVITAT

La Balca és un espai de relació, d'aprenentatge, joc i socialització per a infants d'1 a 3 anys. Els nens i les nenes aprenen a través del joc i de l'experimentació, en el qual són els principals protagonistes.

La Balca ofereix serveis educatius de 3/4 de 8 del matí a les 7 de la tarda, de dilluns a divendres.

**SERVEI D'ESCOLA BRESSOL:** és de 9 del matí a 12 del migdia i de les 3 a les 5 de la tarda.

**SERVEI ACOLLIDA:** espai de rebuda i esmorzar de 3/4 de 8 a 9 del matí.

**SERVEI MENJADOR:** dinar i descans dels nens i nenes de les 12 del migdia a les 3 de la tarda.

**SERVEI PSICOMOTRICITAT LÚDICA:** espai de joc amb múltiples recursos per prendre consciència i aprendre a través del propi cos i el moviment; de 5 a 6 de la tarda. Aquest servei és obert a tots els infants que ho desitgin, no cal estar escolaritzat a La Balca.

### OBJECTIUS

- Afavorir el desenvolupament integral i harmònic de l'infant atenent les seves necessitats bàsiques d'ordre biològic, psicològic, afectiu, lúdic i social.
- Afavorir el procés d'autonomia de l'infant adquirint hàbits bàsics, seguretat afectiva i emocional, i desenvolupant la seva iniciativa i autoconfiança.

### A QUI S'ADREÇA

Infants d'un a tres anys.

### INSCRIPCIONS I REQUISITS

En el període establert de preinscripció i matriculació. Actualment es pot optar a la llista d'espera adreçant-se a la Balca.

### LLOC DE REALITZACIÓ

LA BALCA- Centre Educatiu Municipal de Banyoles.

### PREU

S'actualitza cada curs. Consulteu els preus dels diferents serveis a la Balca.

### ORGANITZA

La Balca - Centre Educatiu Municipal de Banyoles.

### INFORMACIÓ I LOCALITZACIÓ

**La Balca - Centre Educatiu Municipal de Banyoles**

Plaça Xesco Boix, s/n

17820 Banyoles

Tel.: 972 57 35 36

A/e: [labelca@ajbanyoles.org](mailto:labelca@ajbanyoles.org)

### PER A MÉS INFORMACIÓ

Espai Balca del Blog del Servei d'Educació

<http://educacio.banyoles.cat>



### BREU DESCRIPCIÓ DE L'ACTIVITAT

Aquest espai està pensat per a totes les famílies residents a Banyoles, amb fills en edat d'escolarització. Al llarg del curs, ofereix tres o quatre xerrades o tallers pràctics amb l'objectiu d'afavorir la formació, l'aprenentatge i l'intercanvi per pares i mares que volen compartir vivències i inquietuds. Aquest espai es complementa amb el Programa Eduquem en Família, organitzat per totes les AMPA de la ciutat, amb el suport de l'Ajuntament de Banyoles.

### OBJECTIUS

- Conèixer temes d'actualitat vinculats al món de l'educació en general.
- Implicar les famílies en el procés evolutiu dels seus fills/es.
- Promoure l'intercanvi d'experiències i ajuda mútua entre les famílies.
- Potenciar el grup familiar com a primer context de la vida i desenvolupament dels infants.

### A QUI S'ADREÇA

Famílies de Banyoles amb infants en edat d'escolarització.

### INSCRIPCIONS I REQUISITS

No calen inscripcions.

### CALENDARI I HORARI

Consulteu programació a La Balca.

### LLOC DE REALITZACIÓ

La Balca.

### PREU

Activitat gratuïta, subvencionada per les AMPA de Banyoles.  
Aportació de l'Ajuntament: equipament i gestió tècnica.

### ORGANITZA

La Balca - Centre Educatiu Municipal de Banyoles.

### INFORMACIÓ I LOCALITZACIÓ

**La Balca - Centre Educatiu Municipal de Banyoles**

Plaça Xesco Boix, s/n

17820 Banyoles

Tel.: 972 57 35 36

A/e: [labalca@ajbanyoles.org](mailto:labalca@ajbanyoles.org)

### PER A MÉS INFORMACIÓ

Espai Balca del Blog del Servei d'Educació

<http://educacio.banyoles.cat>



### BREU DESCRIPCIÓ DE L'ACTIVITAT

És un espai de joc amb múltiples recursos per a prendre consciència i aprendre a través del propi cos i el moviment. Es treballa la consciència corporal, els ritmes, la coordinació, l'equilibri, circuits motrius, l'expressió, la comunicació, la gestió de situacions, la iniciativa, la relaxació... Aquest servei és obert a tots els infants que ho desitgin, no cal estar escolaritzat a La Balca.

### OBJECTIUS

- Afavorir el desenvolupament integral de l'infant a partir de la descoberta del cos i el moviment.
- Saber gaudir i divertir-se d'una manera positiva amb els recursos adients.
- Potenciar una socialització i autonomia de l'infant.

### A QUI S'ADREÇA

Infants d'1 a 6 anys de Banyoles. No cal ser usuari del servei d'Escola Bressol.

### INSCRIPCIONS i REQUISITS

Durant el curs escolar. Només cal posar-se en contacte amb La Balca. No cal estar escolaritzat.

### CALENDARI i HORARI

Infants de 1-2 anys: dilluns i dimarts.

Infants de 2-3 anys: dimecres, dijous i divendres.

Durant tot el curs escolar de La Balca, de les 5 a les 6 de la tarda.

### LLOC DE REALITZACIÓ

La Balca.

### PREU

Consulteu els preus a la Balca.

### ORGANITZA

La Balca.

### INFORMACIÓ i LOCALITZACIÓ

**La Balca - Centre Educatiu Municipal de Banyoles**

Plaça Xesco Boix, s/n

17820 Banyoles

Tel.: 972 57 35 36

A/e: [labalca@ajbanyoles.org](mailto:labalca@ajbanyoles.org)

### PER A MÉS INFORMACIÓ

Espai Balca del Blog del Servei d'Educació

<http://educacio.banyoles.cat>



### BREU DESCRIPCIÓ DE L'ACTIVITAT

La narració de contes és un acte màgic. La veu embolcalla els infants i els trasllada a nous mons plens d'imaginació i fantasia.

### OBJECTIUS

- Gaudir del plaer d'escoltar contes.
- L' estímul de la imaginació dels infants.
- El foment de l'hàbit de lectura entre els nens i les nenes.
- L'impuls de l'ús de la Biblioteca i del préstec de contes.

### A QUI S'ADREÇA

**Biblionadons:** infants de 0 a 3 anys.

**L'Hora del conte:** infants majors de 3 anys.

### INSCRIPCIONS I REQUISITS

Els infants han de venir acompanyats d'una persona adulta que haurà de vetllar per l'infant al llarg de la sessió.

Un cop acabada la sessió de contes, podreu triar amb tranquil·litat els llibres que vulgueu emportar-vos en préstec.

No és necessari tenir el carnet de la Biblioteca per assistir-hi.

### CALENDARI I HORARI

**Biblionadons:** al Centre Educatiu Municipal La Balca, a 2/4 de 6 de la tarda.

**Biblionadons matí:** només maig i juny, a 2/4 d'11 del matí.

**L'Hora del conte:** a la Sala Infantil de la Biblioteca, a 2/4 de 6 de la tarda.

### LLOC DE REALITZACIÓ

**L'Hora del conte:** a la sala infantil de la Biblioteca Comarcal del Pla de l'Estany.

**Biblionadons:** al Centre Educatiu Municipal La Balca.

**Biblionadons matí:** a la sala infantil de la Biblioteca Comarcal del Pla de l'Estany.

### PREU

Activitat gratuïta.

Aportació de l'Ajuntament: equipament i gestió tècnica.

### INFORMACIÓ I LOCALITZACIÓ

**Biblioteca Comarcal del Pla de l'Estany**

C/ Llibertat, 155 1r - 17820 Banyoles

Tel.: 972 57 16 02

A/e: biblioteca@ajbanyoles.org

<http://www.bibgirona.cat/biblioteca/bibliotecadebanyoles>

Facebook: <https://www.facebook.com/bibliotecadebanyoles>

Twitter: <https://twitter.com/BibliotecaBanyo>

Bibli  
o t e c @  
de BAN  
y o l e s



## BREU DESCRIPCIÓ DE L'ACTIVITAT

Els dissabtes al matí podeu gaudir del plaer d'escoltar contes en anglès en un ambient tranquil i relaxat. La narració de contes es complementa amb un petit taller de dibuix.

## OBJECTIUS

- Gaudir del plaer d'escoltar contes en anglès.
- Apropar la llengua anglesa als infants, tot passant una bona estona aprenent-la.
- L'impuls de l'ús de la Biblioteca i del préstec de contes en anglès.

## A QUI S'ADREÇA

Als infants a partir de 3 anys.

## INSCRIPCIONS I REQUISITS

Cal inscriure's prèviament.

Els infants han de venir acompanyats d'una persona adulta que haurà de vetllar per l'infant al llarg de la sessió.

Un cop acabada la sessió de contes, podreu triar amb tranquil·litat els llibres que vulgueu emportar-vos en préstec.

No és necessari tenir el carnet de la Biblioteca per assistir-hi.

## CALENDARI I HORARI

Els dissabtes a les 11h del matí al llarg del curs. Periodicitat mensual, aproximadament.

## LLOC DE REALITZACIÓ

Biblioteca Comarcal del Pla de l'Estany.

## PREU I INSCRIPCIÓ

Activitat gratuïta i inscripció a la mateixa Biblioteca.

Aportació de l'Ajuntament: equipaments i gestió tècnica.

## INFORMACIÓ I LOCALITZACIÓ

### **Biblioteca Comarcal del Pla de l'Estany**

C/ Llibertat, 155 1r - 17820 Banyoles

Tel.: 972 57 16 02

A/e: [biblioteca@ajbanyoles.org](mailto:biblioteca@ajbanyoles.org)

<http://www.bibgirona.cat/biblioteca/bibliotecadebanyoles>

Facebook: <https://www.facebook.com/bibliotecadebanyoles>

Twitter: <https://twitter.com/BibliotecaBanyo>

Bibli  
otec@  
de BAN  
yoles

# MATINS VERDS. ANIMACIÓ AMBIENTAL PER A TOTA LA FAMÍLIA

ACTIVITATS  
OBERTES

## BREU DESCRIPCIÓ DE L'ACTIVITAT

Banyoles i el seu entorn conformen un espai d'elevat interès, sobretot pels seus valors naturals, però també històrics, tradicionals i artístics. Donat l'interès creixent de la població per conèixer més a fons el propi entorn i establir-hi un contacte proper, així com per saber més de les problemàtiques ambientals, les seves causes i les alternatives de solució, s'ofereix als ciutadans de Banyoles un seguit d'activitats de dinamització ambiental. Tallers, activitats de reciclatge, jocs, experiències de camp... són els tipus d'activitats que es porten a terme amb periodicitat mensual.

## ACTIVITATS/TALLERS

Setembre-desembre

- DIA DE L'ESTANY: Jocs ambientals, tallers, animació, sorpreses: torna la festa d'en Blauet!
- CAPGROSSOS DE FESTA MAJOR: En Patufet? la Marieta? en Blauet? Tu tries. Vine a fer el teu propi capgròs per acompanyar la cercavila.
- VIU LA TARDOR: Un matí de descobertes, tot jugant, creant i divertint-nos en contacte amb el bosc.
- TALLERS DE NADAL: Vols fer elements nadalencs senzills i creatius? No has de portar res més que la teva imaginació!

Consultar la programació de la resta del curs a l'agenda del web de l'Escola de Natura:

<http://www.escolanaturabanyoles.org/index.php?agenda>

[www.escolanaturabanyoles.org](http://www.escolanaturabanyoles.org)

## A QUI S'ADREÇA

Als ciutadans i ciutadanes de Banyoles, especialment famílies.

## CALENDARI I HORARI

Mensualment, un dissabte o un diumenge d'11 a 13h.

Consultar dates a l'agenda del web de l'Escola de Natura:

<http://www.escolanaturabanyoles.org/index.php?agenda>

[www.escolanaturabanyoles.org](http://www.escolanaturabanyoles.org)

**LLOC DE REALITZACIÓ** A concretar segons l'activitat.

**PREU** Activitat gratuïta. Aportació de l'Ajuntament: conveni amb l'Escola de Natura.

**OBSERVACIONS** Els menors han d'estar en tot moment acompanyats d'un adult.

## ORGANITZA

Associació Escola de Natura de l'estany de Banyoles. Medi Ambient. Servei d'Educació.

**MONITORATGE** Associació Escola de Natura de l'estany de Banyoles.

## INSCRIPCIONS

No cal inscripció prèvia.

Places limitades.

## INFORMACIÓ

**Escola de Natura de Banyoles**

Passeig de la Draga, 5 - 17820 Banyoles

Tel.: 972 58 13 16

A/e: [correu@escolanaturabanyoles.org](mailto:correu@escolanaturabanyoles.org)

<http://www.escolanaturabanyoles.org>



### BREU DESCRIPCIÓ DE L'ACTIVITAT

Les AMPA dels diferents centres educatius del municipi –escoles, instituts i escola bressol municipal– amb el suport del Servei d'Educació han impulsat el projecte Eduquem en Família, que ofereix una programació d'activitats formatives adreçades a les famílies i a les persones interessades en l'educació.

Les propostes per aquest curs són les següents:

#### **08-11-18 Parlem sobre l'ús de les noves tecnologies. Taula Rodona**

amb Jordi Bernabeu, Pere Cornellà i Mònica Roca, a 2/4 de 9 del vespre a l'Auditori de l'Ateneu.

**24-01-19 Com gestionem situacions de violència en l'educació amb els nostres fills i filles? Teatre Fòrum** amb Antoni Vives i Marc Ciurana, a 2/4 de 9 del vespre al Teatre Municipal de Banyoles.

#### **04-04-19 El poder dels contes i les narracions per descobrir qui som**

amb Jordi Amenós, a 2/4 de 9 del vespre a l'Escola Can Puig.

#### **16-05-19 Com generar emocions i relacions constructives amb els nostres fills i filles**

amb Joana Frigolé, a 2/4 de 9 del vespre a l'Escola Casa Nostra (en cas de pluja, a l'Escola Pla de l'Ametller).

#### **04-05-19 Juguem!**

a la tarda a la Plaça Major.

*L'organització es reserva el dret de modificar la programació si és necessari.*

(A l'espai Eduquem del Blog d'Educació podeu ampliar la informació sobre les xerrades i ponents).

### OBJECTIUS

- Oferir activitats formatives de qualitat a les famílies, d'acord amb les seves inquietuds.
- Coordinar l'oferta d'activitats formatives i de reflexió adreçada a famílies que s'organitzen des de les AMPA.

### A QUI S'ADREÇA

A famílies i persones interessades en temes educatius.

### INSCRIPCIONS i REQUISITS

No cal inscripció prèvia.

### PREU

Activitat gratuïta, subvencionada conjuntament per les AMPA i el Servei d'Educació. Aportació de l'Ajuntament: difusió, equipaments i gestió tècnica.

### ORGANITZA

AMPA de Banyoles i Servei d'Educació.



### INFORMACIÓ

Espai Eduquem del Blog del Servei d'Educació.  
<http://educacio.banyoles.cat/eduquem-en-familia>

### BREU DESCRIPCIÓ DE L'ACTIVITAT

S'organitzen diverses visites guiades, activitats familiars i visites teatralitzades per descobrir Banyoles, que trobareu a l'apartat d'Activitats per a tothom. Algunes estan especialment adreçades a les famílies.

- **VIU L'EXPERIÈNCIA DEL PAPER ARTESANAL.** Visitarem el molí de la Farga i parlarem de la indústria manufacturera de la comarca i del paper que hi ha jugat l'aigua de l'Estany.
- **LA RUTA DEL PUIG DE SANT MARTIRIÀ.** Coneixerem les curiositats d'aquest lloc tan emblemàtic, farem lectura de paisatge i entendrem el funcionament de la conca lacustre.
- **RUTA DELS RECS.** Al llarg d'aquesta passejada circular pels recs podrem conèixer com i quan van ser construïts, quins usos tenien i observarem elements i edificis singulars.
- **GIMCANA D'ORIENTACIÓ.** En el Parc de La Draga amb l'ajuda de la brúixola, descobrirem on estan amagats els punts d'interès, descobrirem enigmes i resoldrem reptes amb el mínim temps possible.
- **FEM DE CIENTÍFICS A L'ESTANY. DESCOBRIM EL TRAVERTÍ.** Coneixes el travertí? Vols esbrinar per què hi trobem fòssils? Vine a fer de científic per a descobrir-ho de manera experimental i elabora el teu fòssil.
- **FEM DE CIENTÍFICS A L'ESTANY. DESCOBRIM ELS OCELLS.** Coneixes els ocells de l'Estany? Saps quina relació tenen les potes i els becs amb l'hàbitat i l'alimentació? Vine a fer de científic per a descobrir-ho de manera experimental.
- **TIR AMB ARC A LA MURALLA.** Grans i petits podran iniciar-se en aquesta modalitat esportiva en un entorn medieval i en un ambient acollidor, familiar i controlat.
- **DES DE LA TIRONA, JUGUEM EN FAMÍLIA!** Veniu en família i divertiu-vos mentre descobriu l'Estany! Preu: pagament del preu de la barca (tarifa normal 8€, nens de 4 a 8 anys 6'50€ i nens de 0 a 3 anys gratuït).
- **JOC DINAMITZAT "ENTRE LA PEDRA I L'AIGUA"** Voleu saber quina solució van trobar els habitants de Banyoles per evitar les disputes per l'aigua dels recs? Descobriu-ho jugant amb nosaltres.
- **FES DIANA A LA MURALLA** (tir amb arc a la muralla). Utilitzarem arcs d'iniciació i, per la mainada, fletxes amb ventoses. Coneixerem els diferents estils i els practicarem.
- **DRAGONBOAT.** El DragonBoat és una modalitat mil·lenària de piragüisme que prové d'antigues tradicions xineses, molt fàcil d'aprendre i apte per a tothom.  
Preu: 5€/persona (lloguer del dragonboat, monitoratge i ús de les instal·lacions del CNB)
- **EXPLORADORS DE L'ESTANY.** En el Museu Darder ens endinsarem en la recerca del fons de l'Estany, la seva vegetació i la fauna.
- **L'ABAT BONITUS I LES SEVES HISTÒRIES** (conte amb titelles) (activitat familiar per a nens i nenes de 3 a 6 anys acompanyats d'un adult). L'abat Bonitus, que és molt vellet i despistat, tot ho perd... Sort en té del seu ajudant, en Martirià, al qual, tot escoltant les seves històries i peripècies, podrem ajudar.
- **EN BLAUET I EL FOLLET** (conte amb titelles) (activitat familiar per a nens i nenes de 3 a 6 anys acompanyats d'un adult). En Blauet, un ocell que viu en llocs d'aigua, i el seu amic follet que és molt entremaliat, ens explicaran una història sobre l'estany de Banyoles.
- **MATINS VERDS** (Activitats temàtiques de dinamització ambiental per a tota la família). Propostes d'observació de l'entorn i d'experimentació, tallers creatius, jocs de descoberta ambiental, dinàmiques de contacte amb la natura, sortides de camp, activitats de reciclatge, demostracions... Periodicitat mensual.
- **LA LLEGENDA DEL DRAC DE BANYOLES.** Veurem una representació de la llegenda del drac amb titelles, farem un joc col·lectiu i confeccionarem un drac.
- **LA LLEGENDA D'EN MORGAT.** Explicarem la història d'en Morgat amb titelles i descobrirem com es va formar l'estany de Banyoles.
- **TALLERS DE LA FIRA GARTSTRÒMIA I EXPOSICIÓ DE FLORS:**  
En el marc de la 5a Fira Gartstròmia i 41a Exposició de Flors s'han programat les següents activitats:  
FRUITES BONÍSSIMES!  
TALLER FLORAL.
- **TALLERS FIRA ALOJA:**  
FEM ESCUTS, ESPASES I MÀSCARES MEDIEVALS.  
VINE A FER EL TEU PERSONATGE FANTÀSTIC: Farem una divertida titella a partir de materials de rebuig.  
Preu: 2€ (un taller), 3€ (dos tallers).





### - TALLERS DE LA FIRA DE NADAL:

DECORACIONS DE NADAL.

PETITS TIONS DE NADAL.

BOMBES DE REIS.

TARGETES NADALENQUES.

- **FEM MEMÒRIA DELS OFICIS ANTICS.** Coneixerem l'origen de l'Estany i com era el desguàs natural.

- **DESCOBREIX L'ESTANY AMB KANGOOJUMPS.** Descobrirem un dels indrets més emblemàtics de l'Estany amb les botes saltarines. Preu: 3€/persona

- **DESCOBREIX L'ESTANY EN CAIAC.** Anirem amb caiac per descobrir l'Estany des d'una perspectiva diferent. Preu: 10€/persona (inclou lloguer del caiac i ús de les instal·lacions del CNB).

- **CAIAC A L'ESTANY.** Navegarem per l'estany de Banyoles, coneixerem l'entorn i observarem altres formes de vida. Preu: 10€/persona (inclou lloguer del caiac i ús de les instal·lacions del CNB).

- **NUPTIALIS.** Visita teatralitzada. Els habitants de Vilauba estan de festa. Assistirem a una cerimònia de casament a la romana.

- **ELS TRESORS DE LES ALOGES.** Visita teatralitzada nocturna a on coneixerem la llegenda de les aloges, buscarem tresors i descobrirem malifetes.

- **ANEM AL MUSEU AMB EL SR. DARDER.** Francesc Darder està a Banyoles preparant la inauguració del Museu que ha cedit a la població. Una mica atabalat per la feina, rep a un grup de curiosos que vol veure com està quedant tot plegat.

- **SEGUINT EL RASTRE DE LA LLÚDRIGA.** La llúdriga torna a viure a l'Estany després d'haver-ne desaparegut durant molts anys! A través d'un conte coneixerem la seva història.

- **EN BLAUET I ELS DEU SECRETS.** En Blauet té un difícil repte: descobrir els deu secrets per evitar que en Destraler talli la vegetació de l'Estany. Ho aconseguirà?

- **LA RUTA DE LES PESQUERES.** Les pesqueres són part indissociable del paisatge de l'Estany. Coneixerem quan es van construir, reviuem anècdotes i tindrem l'oportunitat de visitar-ne algunes per dins.

- **QUE ARRIBA L'ABAT!** A càrrec de la companyia Teatre de Contacte. Queden dos dies per l'arribada del nou abat al monestir i Banyoles s'està preparant per rebre'l. Però hi ha un problema. Res està a punt i els banyolins se les hauran d'empesca perquè sembli que està tot acabat.

- **FES CRÉIXER EL PETIT ARTISTA** (taller infantil) a càrrec de Gonzalo Tabuenca. Taller infantil per aproximar el món de l'art als més petits. Preu: 3€/persona.

**A QUI S'ADREÇA** Famílies amb infants que vulguin conèixer millor la ciutat.

**CALENDARI I HORARI** De març a desembre.

**LLOC DE REALITZACIÓ** Estany, paratges naturals, barri vell i museus de Banyoles.

### PREU

Activitats gratuïtes (sempre i quan l'activitat es faci els dies programats en el catàleg d'activitats de l'Oficina de Turisme) amb excepció d'algunes activitats i tallers.

**ORGANITZA** Ajuntament de Banyoles. Àrea de Turisme i Promoció Econòmica.

**INSCRIPCIONS** Es poden fer les reserves a l'Oficina de Turisme de l'Estany (pesquera núm. 10).

### INFORMACIÓ I LOCALITZACIÓ

**Oficina de Turisme de l'Estany**

Pg. Darder - Pesquera núm. 10

17820 Banyoles - Tel.: 972 58 34 70

A/e: turisme@ajbanyoles.org

### BREU DESCRIPCIÓ DE L'ACTIVITAT

El Servei d'Orientació i Acompanyament a les Famílies pretén ser un espai per a parlar amb calma i confiança de les relacions familiars, dels interrogants que poden sorgir arran de la vivència de ser pares, de l'educació dels fills i les filles i de la gestió del dia a dia.

El SOAF pot assessorar, orientar i acompanyar a les famílies a cercar respostes a aquests interrogants. L'orientació i l'acompanyament es porta a terme tant individualment com en grup i/o a través d'accions comunitàries.

### OBJECTIUS

Els objectius generals del servei són els següents:

1. Afavorir el benestar relacional familiar, la convivència a la llar i els entorns familiars saludables.
2. Incrementar les competències parentals com a mesura preventiva i de millora del benestar familiar.
3. Prevenir que les situacions de dificultat familiar derivin a situacions més complexes.

### A QUI S'ADREÇA

A totes les famílies del Pla de l'Estany amb fills/es a càrrec. És un servei de caràcter universal, hi pot accedir tothom.

### CALENDARI I HORARI

L'horari d'atenció per a contacte i cita prèvia del SOAF és:

Dimarts i dijous al matí de 9 a 12h.

El SOAF atén tot l'any excepte el mes d'agost.

### LLOC DE REALITZACIÓ

El Portal.

### ORGANITZA

Àrea de Benestar Social del Consell Comarcal del Pla de l'Estany

### INFORMACIÓ I LOCALITZACIÓ

#### El Portal

C/Migdia, 1 de Banyoles

Tel. 664 00 45 05

A/e: soaf@plaestany.cat

### BREU DESCRIPCIÓ DE L'ACTIVITAT

L'Escola Municipal de Música de Banyoles és un servei públic municipal que va néixer l'any 1984 i que, des d'aleshores, s'ha adaptat als reptes educatius que s'han endegat en matèria d'educació per part de les diferents administracions públiques. Té la seva seu a l'Ateneu-Centre Municipal d'Estudis Musicals i ofereix tot un seguit de cursos i activitats a tothom que estigui interessat en adquirir coneixements musicals. L'oferta formativa contempla ensenyaments en música clàssica i música moderna. Actualment l'EMMB ofereix:

- Cursos continuats a partir de 3 anys i fins a adults.
- Instruments: piano, guitarra clàssica i elèctrica, baix, violí, viola, violoncel, contrabaix, trombó, saxo, clarinet, flauta travessera, trompeta, bateria i veu.
- Preparació per a l'accés als estudis al Conservatori de Música i estudis superiors a l'ESMUC.
- Audicions dins i fora de l'escola i intercanvis amb altres escoles de música, participació en festivals internacionals i activitats vàries.

També disposa d'un petit banc d'instruments i aules d'estudi pels alumnes.

### OBJECTIUS

L'objectiu bàsic i prioritari de l'EMMB és promoure la formació musical entre infants, joves i adults. Fomentar la música com una activitat que contribueix al desenvolupament emocional, creatiu i intel·lectual, que ajuda a adquirir hàbits i que promou la participació a la vida social i cultural de la ciutat.

### A QUI S'ADREÇA

A tothom que vulgui adquirir coneixements musicals, a partir de 3 anys.

### INSCRIPCIONS I REQUISITS

S'obre un període de preinscripció el mes de maig.

### CALENDARI I HORARI D'ATENCIÓ AL PÚBLIC

Les classes segueixen el curs escolar i l'horari és en funció de cada activitat. De dilluns a dijous de 16 a 20 h. Divendres de 10 a 13 h.

### LLOC DE REALITZACIÓ

Ateneu - Centre Municipal d'Estudis Musicals.

### PREU

Segons les activitats. Consultar a Escola Municipal de Música de Banyoles.

### ORGANITZA

Àrea de Serveis a les Persones. Cultura i Patrimoni Cultural.

### INFORMACIÓ I LOCALITZACIÓ

**L'Ateneu - Centre Municipal d'Estudis Musicals**  
**Escola Municipal de Música de Banyoles**

Plaça Major, 40 - 17820 Banyoles

Tel.: 972 57 60 49

A/e: [emmusica@ajbanyoles.org](mailto:emmusica@ajbanyoles.org)

<http://www.ateneu.banyoles.cat>

<https://emmb.banyoles.cat/>

### PER A MÉS INFORMACIÓ

**Àrea de Serveis a les Persones. Cultura i Patrimoni Cultural. Ajuntament de Banyoles**

Passeig de la Indústria, 25 - 17820 Banyoles

Tel.: 972 58 18 48 Fax: 972 57 49 17

A/e: [cultura@ajbanyoles.org](mailto:cultura@ajbanyoles.org)

<http://www.cultura.banyoles.cat>



### BREU DESCRIPCIÓ DE L'ACTIVITAT

Ara fa uns 7.200 anys, al que ara és el Parc de la Draga s'hi aixecava un poblat prehistòric, de l'època neolítica (5300 i 5150 aC). Els anys d'excavacions terrestres i subaquàtiques en aquest jaciment, han posat al descobert restes de fauna, vegetals, estris de pedra, fusta i os, cabanes, ceràmiques... La Draga es converteix en l'únic jaciment prehistòric lacustre de la Península Ibèrica.

### VISITA GUIADA

Ens passejarem pel mateix paratge a on ara fa uns 7.200 anys un grup d'homes i de dones del neolític van construir les seves cabanes. Entrarem dins de les cabanes i el graner per poder veure i tocar les reproduccions dels seus estris.

### VISITA GUIADA + DEMOSTRACIÓ D'ACTIVITATS PREHISTÒRIQUES

Després de la visita guiada a les cabanes podrem veure la demostració de com s'elaboraven les eines de sílex i fusta i quines eren les tècniques per encendre el foc.

### OBJECTIUS

- Donar a conèixer els resultats dels treballs de les excavacions en els darrers anys.
- Explicar qui i com van viure ara fa uns 7.200 anys al Parc de la Draga.
- Descobrir l'excepcionalitat del jaciment: la conservació de les matèries vegetals.

**A QUI S'ADREÇA** A tothom que vulgui conèixer millor la ciutat i la seva història.

**INSCRIPCIONS I REQUISITS** Cal fer reserva prèvia.

### CALENDARI I HORARI

De juny a octubre.

Dissabte: obertura amb visita guiada a les 11.30 h.

Diumenge: obertura amb visita guiada a les 11.30 h.

Primer diumenge de mes visita guiada+demostració d'elaboració d'eines i encesa de foc a les 11.30 h.

Últim dissabte de mes: Avui fem de neolítics (activitat familiar) a les 17 h.

**Cal reserva prèvia.**

**Durant tot l'any:** visites i tallers concertats per a grups i escolars.

**LLOC DE REALITZACIÓ** Parc Neolític de la Draga.

### PREU

Visita simple: 4€

Majors de 65 anys: 2,5€

Menors de 6 anys: gratuït

Grups no escolars concertats: 3€/persona. (Mínim 20 persones, si no es paga un total de 60€).

Visita + demostració: 6€

Majors de 65 anys: 6€

Menors de 6 anys: gratuït

Avui fem de neolítics: 5€

A partir de 3 anys.

### ORGANITZA

Ajuntament de Banyoles. Cultura i Patrimoni Cultural. Arqueolític. Museu Arqueològic de Banyoles.

### INFORMACIÓ I LOCALITZACIÓ

**Arqueolític**

C/ Sant Martíria, 56 - 17820 Banyoles

Tels. 972 57 64 99 - 609 13 50 77

A/e: [arqueolitic@arqueolitic.com](mailto:arqueolitic@arqueolitic.com)

<http://www.arqueolitic.com>

### PER A MÉS INFORMACIÓ

**Museu Arqueològic Comarcal de Banyoles**

Plaça de la Font, 11 - 17820 Banyoles

Tel. 972 57 23 61 - Fax 972 57 59 61

A/e: [macb@ajbanyoles.org](mailto:macb@ajbanyoles.org)

<http://www.museusdebanyoles.cat>



És un cicle de conferències, obertes a tothom, organitzades per Astrobanyoles en col·laboració amb els Museus de Banyoles i amb el suport del Servei d'Educació, que promouen la divulgació científica de temàtica tan diversa com ara biologia, biomedicina, física, astronomia, recerca científica, etc.

Es porten a terme al Museu Darder, habitualment el segon dissabte de cada mes a les 7 de la tarda, entre octubre i juny.

Astrobanyoles també organitza un Premi de Recerca i Divulgació científica per a joves.

### INFORMACIÓ

#### **Astrobanyoles**

Pg. de la Indústria, 77

17820 Banyoles

Tel.: 619 86 25 65

A/e: [info@astrobanyoles.org](mailto:info@astrobanyoles.org)

<http://www.astrobanyoles.org>



### BREU DESCRIPCIÓ DE L'ACTIVITAT

Cursos bàsics d' informàtica, internet, mòbil, apps, tauletes, xarxes socials i lectura digital a la plataforma e-Biblio Catalunya.

### OBJECTIUS

- Donar a conèixer els serveis ofimàtics de la Biblioteca.
- Formació en les eines i les tecnologies de la recerca d'informació.
- Formació bàsica en els mòbils i les seves aplicacions.
- Introducció bàsica a les xarxes socials: Facebooks, Twitter, Instagram, etc.
- Introducció bàsica sobre temes de seguretat a internet i a les xarxes socials.
- Fomentar la biblioteca com a espai social i d'aprenentatge amb el suport del voluntariat de la Biblioteca.

Bibli  
o t e c @  
de B a n  
y o l e s

### A QUI S'ADREÇA

Formació adreçada a persones majors de 16 anys.

Grups reduïts de 4 persones, com a màxim.

La durada aproximada de les sessions és d'uns 60 minuts.

### INSCRIPCIONS I REQUISITS

Podeu demanar informació i omplir la butlleta d'inscripció.

S'organitzaran els grups segons la seva demanda i disponibilitat del voluntariat i dels serveis de la biblioteca.

### CALENDARI I HORARI

Segons la demanda s'organitzarà el calendari i l'horari del grup, seguint l'ordre d'inscripció.

### LLOC DE REALITZACIÓ

A la Biblioteca Comarcal del Pla de l'Estany.

### PREU

Activitat gratuïta. A la formació dels mòbils, cal portar el dispositiu.

A la resta de formació, la Biblioteca aportarà els ordinadors i/o tauletes.

### ORGANITZA

Biblioteca Comarcal del Pla de l'Estany. Cultura i Patrimoni Cultural.

### HORARI DE LA BIBLIOTECA

**Dilluns:** de 4 de la tarda a 8 del vespre.

**De dimarts a divendres:** de 2/4 d'11 a 2 del migdia i de 4 de la tarda a 8 del vespre.

**Dissabtes:** de 2/4 d'11 del matí a 2 del migdia.

**(Consulteu horari d'estiu).**

### INFORMACIÓ I LOCALITZACIÓ

**Biblioteca Comarcal del Pla de l'Estany**

C/ Llibertat, 155 1r - 17820 Banyoles

Tel.: 972 57 16 02

A/e: biblioteca@ajbanyoles.org

<http://www.bibgirona.cat/biblioteca/bibliotecadebanyoles>

Facebook: <https://www.facebook.com/bibliotecadebanyoles>

Twitter: <https://twitter.com/BibliotecaBanyo>

# RECORREGUT ESCULTÒRIC PER BANYOLES. PASSEJANT ENTRE OBRES D'ART

ACTIVITATS  
OBERTES

## BREU DESCRIPCIÓ DE L'ACTIVITAT

A partir de l'experiència de l'escola Can Puig, que durant anys ha estat desenvolupant aquest projecte dins l'assignatura de filosofia, l'escola vol oferir aquesta activitat tan enriquidora a tota la ciutat. Aquest projecte té la finalitat d'aprendre a través de les escultures de la ciutat.

L'activitat consisteix a visitar, individualment o en grup, les diferents escultures que hi ha a Banyoles. El recorregut compta amb un suport tecnològic: un espai web amb la informació bàsica sobre les escultures, al qual s'hi pot accedir mitjançant els codis QR que hi ha a cada una de les 23 escultures que es poden contemplar.

Un servei obert a tota la ciutat.



## OBJECTIUS

- Utilitzar l'espai públic com un punt de trobada entre diferents artistes i la ciutadania.
- Acostar l'art a la ciutadania.
- Utilitzar els elements de la ciutat per educar els ciutadans i ciutadanes.
- Conèixer la ciutat i els seus racons més insospitats, estimar-la i respectar-la.

## CALENDARI I HORARI

Durant tot l'any.

## LLOC DE REALITZACIÓ

La ciutat de Banyoles.

## PREU

Activitat gratuïta.

## OBSERVACIONS

No cal sol·licitud ni inscripció, ja que es tracta d'una activitat que es realitza de forma lliure. Es pot demanar informació sobre el seu funcionament al Servei d'Educació.

## ORGANITZA

Servei d'Educació.

## INFORMACIÓ

**Servei d'Educació**

**Ajuntament de Banyoles**

Tel.: 972 58 18 48

A/e: [educacio@ajbanyoles.org](mailto:educacio@ajbanyoles.org)

<http://recorregutesculturicbanyoles.cat/>

### BREU DESCRIPCIÓ DE L'ACTIVITAT

L'atenció primària que es realitza des del CAP Banyoles garanteix la continuïtat de l'atenció al llarg de tota la vida de la població. Realitza activitats de promoció de la salut, educació sanitària, prevenció de malalties, assistència sanitària, manteniment i recuperació de la salut, així com rehabilitació física i treball social.

Són importants les activitats que es realitzen en matèria de PREVENCIÓ, PROMOCIÓ DE LA SALUT I ATENCIÓ FAMILIAR I COMUNITÀRIA, dirigides a promoure la salut, la qualitat de vida i el benestar social i que potencien la capacitat de les persones i grups per l'abordatge dels seus propis problemes, demandes o necessitats.



### OBJECTIUS

- Millorar la salut i incrementar el control sobre els determinants de salut.
- Afavorir l'autocura, l'autonomia i l'autoestima per prevenir o evitar la progressió de les diferents malalties.

Enguany s'han organitzat activitats destinades a diferents grups de la comunitat per donar coneixements, eines i material per a establir hàbits de vida saludables, prevenir malalties o conscienciar sobre alguns hàbits, com ara:

- Educació en Diabetes Mellitus.
- Taller de fibromiàlgia.
- Salut bucodental.
- Alimentació i hàbits saludables.
- Urgències Pediàtriques.
- Riscos del consum de substàncies.
- Higiene del son.
- Primers auxilis.

### A QUI S'ADREÇA

A tothom que tingui una necessitat d'informació en temes de salut. Us podeu adreçar a Eva Vinyals: [evinyals.girona.ics@gencat.cat](mailto:evinyals.girona.ics@gencat.cat)

### LLOC DE REALITZACIÓ

On s'hagi produït la demanda o bé al centre de salut.

### PREU

Activitat gratuïta.

### ORGANITZA

Grup de Comunitària del CAP Banyoles.

### INFORMACIÓ I LOCALITZACIÓ

#### CAP Banyoles

Plaça de Catalunya, s/n

17820 Banyoles

Tels.: 972 57 50 10 - 902 111 444

### BREU DESCRIPCIÓ DE L'ACTIVITAT

L'Aula de Teatre organitza cursos de teatre durant els mesos d'octubre a maig per a joves:

#### - **TEATRE 0 (primer i segon de primària)**

Descoberta del món teatral a través del joc. Exercicis de psicomotricitat, ritme, expressió corporal... Una bona manera de despertar els sentits dels més petits aprenent a ser els protagonistes d'històries i aventures que viuran en primera persona.

#### - **TEATRE 1 (tercer i quart de primària)**

Aprenem el teatre com si es tractés d'un joc. Guanyem consciència i convertim el joc en un resultat pròpiament teatral.

#### - **TEATRE 2 (cinquè i sisè de primària) i TEATRE 2 dissabtes (quart, cinquè i sisè de primària)**

En aquest curs es fomenten les potencialitats creatives dels alumnes i es desenvolupa la seva imaginació per crear personatges i històries pròpies. Es treballen aspectes com la seguretat d'un mateix, l'expressivitat i el domini corporal.

#### - **TEATRE 3 (primer i segon d'ESO) i TEATRE 3 dissabtes (de primer a quart d'ESO)**

En el curs es coneixen les primeres tècniques teatrals per tal d'adquirir seguretat, responsabilitat i dominar aspectes com la veu i el cos.

#### - **TEATRE 4 i TEATRE 4 dissabtes (tercer i quart d'ESO)**

Aprofundim en el treball de les tècniques teatrals i les aprenem a aplicar en els treballs d'improvisació.

#### - **TEATRE 5 (batxillerat i fins a 18 anys)**

El text teatral, la seva interpretació i els nous formats de creació.

### CURSOS DE FORMACIÓ COMPLEMENTARIS

- Curs de circ en família. Per a pares i nens de primària
- Curs de circ. Per a nens de primària.
- Curs de màgia. Per a nens de primària.
- Els enamorats de Shakespeare. El vers, la dicció i l'elocució. Per a tercer i quart d'ESO i Batxillerat.

### OBJECTIUS

- Descobrir l'àmbit teatral i les tècniques específiques.
- Potenciar la descoberta d'un mateix i les capacitats artístiques.

### A QUI S'ADREÇA

Nens i joves, a partir de primer de primària.

### LLOC DE REALITZACIÓ

La Factoria d'Arts Escèniques.

### ORGANITZA

Cultura i Patrimoni Cultural.

### INFORMACIÓ

**Cultura i Patrimoni Cultural - Ajuntament de Banyoles**

Passeig Indústria, 25 - 17820 Banyoles

Tel.: 972 58 18 48 Fax: 972 57 49 17

A/e: cultura@ajbanyoles.org

<http://www.cultura.banyoles.cat>

**BREU DESCRIPCIÓ DE L'ACTIVITAT**

Horari d'obertura per a l'estudi i la investigació en períodes especials.

**OBJECTIUS**

Oferir un espai d'estudi, investigació i/o de treball, individual o en equip en períodes d'exàmens.

**A QUI S'ADREÇA**

Majors de 16 anys.

**INSCRIPCIONS I REQUISITS**

Per accedir-hi, cal mostrar el DNI i signar el registre d'entrada.

**CALENDARI**

En funció de les dates d'exàmens.

**HORARI ESPECIAL**

**Matins de dimarts a divendres:** de 10 del matí a 2 del migdia.

**Tardes de dilluns a divendres:** de 4 de la tarda a les 10 de la nit.

**Dissabte:** de 4 de la tarda a les 10 de la nit.

**Diumenge:** de 2/4 d'11 del matí a 2 del migdia i de 4 de la tarda a les 10 de la nit.

**LLOC DE REALITZACIÓ**

A l'àrea d'adults de la Biblioteca.

**PREU**

Activitat gratuïta.

Aportació de l'Ajuntament: equipament i gestió tècnica.

**ORGANITZA**

Biblioteca Comarcal del Pla de l'Estany. Cultura i Patrimoni Cultural Cal Drac. Oficina Jove del Pla de l'Estany.

**HORARI DE LA BIBLIOTECA**

**Dilluns:** de 4 de la tarda a 8 del vespre.

**De dimarts a divendres:** de 2/4 d'11 a 2 del migdia i de 4 de la tarda a 8 del vespre.

**Dissabtes:** de 2/4 d'11 del matí a 2 del migdia.

**(Consulteu horari d'estiu).**

**INFORMACIÓ I LOCALITZACIÓ**

**Biblioteca Comarcal del Pla de l'Estany**

C/ Llibertat, 155 1r - 17820 Banyoles

Tel.: 972 57 16 02

A/e: biblioteca@ajbanyoles.org

Web: [www.bibgirona.cat/biblioteca/bibliotecadebanyoles](http://www.bibgirona.cat/biblioteca/bibliotecadebanyoles)

Facebook: <https://www.facebook.com/bibliotecadebanyoles>

Twitter: <https://twitter.com/BibliotecaBanyo>

Bibli  
o t e c @  
de B A N  
y o l e s

oficina Jove  
III del Pla de l'Estany  
CAL DRAC

### BREU DESCRIPCIÓ DE L'ACTIVITAT

La ràdio és un mitjà de comunicació amb un ampli contingut pedagògic. D'entre els objectius que ha tingut l'emissora en els més de 25 anys d'història hi ha el de buscar la participació activa dels ciutadans i la d'actuar com a escola per les persones interessades en el mitjà radiofònic i en la comunicació en general. El ventall de feines que es pot realitzar és molt ampli: aspectes tècnics, serveis informatius, musicals i programes.

### A QUI S'ADREÇA

Estudiants de segon cicle d'ESO i Batxillerat que tenen intenció d'estudiar Periodisme, Comunicació Audiovisual, etc. o que se senten atrets/es per la ràdio.

Qualsevol persona o grup de persones de Banyoles i comarca que estiguin interessats a conèixer el món de la ràdio i/o vulguin fer un programa propi.

### CALENDARI I HORARI

És una proposta oberta tot l'any.

### LLOC DE REALITZACIÓ

Instal·lacions de Ràdio Banyoles.

### PREU

Activitat gratuïta.

Aportació de l'Ajuntament: monitoratge i gestió tècnica.

### OBSERVACIONS

L'horari i durada de les pràctiques s'establirà de forma individualitzada amb l'interessat, previ acord de la seva disponibilitat i la dels treballadors de l'emissora.

### ORGANITZA

Ràdio Banyoles.

### INFORMACIÓ

#### Ràdio Banyoles

C/ Pere Alsius, 1 2-2

17820 Banyoles

Tel.: 972 58 03 08

Fax: 972 58 35 40

A/e: [radio@banyoles.org](mailto:radio@banyoles.org)

<http://www.radiobanyoles.cat>



### BREU DESCRIPCIÓ DE L'ACTIVITAT

L'Escola Oficial d'Idiomes de Banyoles (EOI) és un centre públic de règim especial destinat a l'ensenyament d'idiomes moderns, a nivell no universitari. Imparteix ensenyaments reglats de règim especial: anglès i francès.

La durada dels estudis de les escoles oficials d'idiomes és de 6 cursos de 130 hores cadascun.

### OBJECTIUS

- Conèixer i aprofundir en el coneixement de la llengua anglesa i francesa.
- Obtenir certificats oficials dels nivells A2, B1, B2 i C1

### A QUI S'ADREÇA

Cal tenir 16 anys complerts l'any en què es comencin els estudis. També hi poden accedir els més grans de 14 anys, per seguir els ensenyaments d'un idioma diferent del cursat en l'ESO.

### IDIOMES i NIVELLS

Anglès: primer, segon, tercer, quart i cinquè i C1.

Francès: primer, segon i tercer.

### CALENDARI i HORARI

Curs escolar.

Horari altern: es fan dues hores i mitja de classe dos dies a la setmana (dilluns i dimecres o dimarts i dijous) en horari de tarda.

### LLOC DE REALITZACIÓ

Escola Oficial d'Idiomes de Banyoles.

### PREU

A consultar.

### ORGANITZA

Departament d'Ensenyament de la Generalitat de Catalunya.

### INSCRIPCIONS i MATRÍCULA

Consultar la nostra web a partir de la segona quinzena de juliol.

**[www.eoibanyoles.cat](http://www.eoibanyoles.cat)**

A/e: [eoibanyoles@xtec.cat](mailto:eoibanyoles@xtec.cat)

C/ de la Llibertat, 155 2n E

17820 Banyoles

Tel. i Fax: 972 58 49 29





### BREU DESCRIPCIÓ DE L'ACTIVITAT

#### CURSOS

En l'àmbit de formació d'adults s'ofereixen cursos de català, des d'alfabetització fins a diversos nivells de coneixement de la llengua, a càrrec del Consorci per a la Normalització Lingüística (CPNL) i el Centre de Formació d'Adults (CFA). El Consorci també ofereix la possibilitat de fer cursos en línia dels nivells B2 (Intermedi) i C1 (Suficiència), a través del Parla.cat (semipresencials), i del nivell Superior (C2).

#### ACTIVITATS DE DINAMITZACIÓ

En l'àmbit de la dinamització, es proposen activitats per potenciar la pràctica i l'ús de la llengua catalana més enllà de l'aula.

**Voluntariat per la llengua:** Serveix per posar en contacte persones catalanoparlants que volen destinar 10 hores del seu temps a fer conversa en català amb persones que tenen coneixements bàsics de la llengua i volen practicar-la en un context real i relaxat, alhora que duen a terme qualsevol activitat de lleure. D'aquesta manera es contribueix a fer del català una llengua de relació natural i espontània entre tots els parlants.

**Activa la llengua:** La Biblioteca Comarcal ofereix un punt de trobada per dur a terme activitats culturals i formatives per a alumnes de cursos de català (Parla.cat, clubs de lectura fàcil, etc.) i per a parelles del programa Voluntariat per la llengua (VxL).

#### OBJECTIUS

- Millorar les competències en llengua catalana de la persona, des de l'alfabetització fins a nivells superiors.
- Donar suport a l'ensenyament i l'autoaprenentatge del català.
- Oferir formació en les eines i les tecnologies en l'aprenentatge del català.
- Facilitar les trobades de les parelles lingüístiques.
- Potenciar la funció social de la Biblioteca.

**A QUI S'ADREÇA** Els cursos estan oberts a usuaris a partir de 18 anys i excepcionalment a partir de 16 anys; el VxL és per a participants majors de 18 anys.

**CALENDARI i HORARIS** **Cursos:** Els períodes són trimestrals al Centre de Formació d'Adults (CFA) i semestrals al Servei Comarcal de Català del Pla de l'Estany (CPNL). **VxL i Activa la llengua:** Segons la demanda s'organitzarà el calendari i l'horari del grup.

Consulteu els horaris al Servei Comarcal de Català del Pla de l'Estany (CPNL), al Centre de Formació d'Adults (CFA) i a la Biblioteca Comarcal.

**INSCRIPCIONS i REQUISITS** **Cursos:** Preinscripcions el mes de juny, al Centre de Formació d'Adults (CFA), i a partir del mes de setembre al Servei Comarcal de Català del Pla de l'Estany (CPNL). **VxL i Activa la llengua:** S'organitzen els grups i les activitats segons la demanda.

**LLOC DE REALITZACIÓ** **Cursos:** S'estableix en funció del tipus de curs. Consulteu-ho al Consorci per a la Normalització Lingüística (CPNL) i al Centre de Formació d'Adults (CFA). **VxL i Activa la llengua:** Biblioteca Comarcal del Pla de l'Estany.

**PREU** Consulteu-ho. (Hi ha activitats gratuïtes i d'altres que no ho són).

**ORGANITZA** Departament d'Ensenyament de la Generalitat de Catalunya, Ajuntament de Banyoles, Consorci de Benestar Social, Consorci per a la Normalització Lingüística (Servei Comarcal de Català del Pla de l'Estany), Centre de Formació d'Adults del Pla de l'Estany i Biblioteca Comarcal del Pla de l'Estany.

#### INFORMACIÓ i LOCALITZACIÓ

##### Centre de Formació d'Adults

C/ Pere Alsius, 12, entresòl  
17820 Banyoles  
Tel.: 972 57 10 80  
A/e: afaplaestany@xtec.cat  
<https://sites.google.com/site/escolaadultsplatestany/>

##### Servei Comarcal de Català del Pla de l'Estany

C/ Catalunya, 48 - Can Puig de la Bellacasa - 17820 Banyoles  
Tel.: 972 57 35 50  
A/e: plaestany@cpnl.cat  
<http://www.cpnl.cat>

##### Biblioteca Comarcal del Pla de l'Estany

C/ Llibertat, 155 1r - 17820 Banyoles  
Tel.: 972 57 16 02  
A/e: biblioteca@ajbanyoles.org  
<http://www.bibgirona.cat/bibliotecadebanyoles>  
<https://www.facebook.com/bibliotecadebanyoles>  
<https://twitter.com/BibliotecaBanyo>

### BREU DESCRIPCIÓ DE L'ACTIVITAT

La formació d'adults és el conjunt d'activitats d'aprenentatge gràcies a les quals les persones adultes desenvolupen les seves capacitats, enriqueixen els seus coneixements i milloren les seves competències tècniques i professionals. Això fa que hi participin persones amb objectius diferents com poden ser obtenir una titulació, posar-se al dia o ampliar coneixements.

El Departament d'Ensenyament de la Generalitat de Catalunya té a Banyoles un Centre dedicat a la Formació de Persones Adultes que ofereix els següents ensenyaments:

- Ensenyaments inicials i per a la Societat de la Informació:  
**Català** (nivells: A1 i A2 i B1)  
**Castellà** (nivells: A1, A2 i B1)  
**Anglès** (nivells: A1, A2.1 i A2.2)  
**Informàtica** (certificats equivalents a l'ÀCTIC).
- Formació bàsica:  
**Cicle de Formació instrumental** (equivalent a la primària).  
**Graduat en educació secundària** (GES) a distància i presencial (equivalent a l'ESO).
- Preparació per a proves d'accés a:  
**Cicles Formatius de Grau Mitjà i Superior.**

### OBJECTIUS

Desenvolupar i millorar les capacitats, coneixements i competències tècniques i professionals de les persones adultes.

### A QUI S'ADREÇA

Hi poden participar totes les persones majors de 18 anys (16 anys amb autorització).

### INSCRIPCIONS

Preinscripcions: mes de juny del dia 18 al 26 i vacants durant la segona setmana de setembre. Inscripcions al llarg del curs escolar, en funció de les places existents. Inscripcions al GES a principis de cada trimestre.

### CALENDARI i HORARI

De setembre a juny (curs escolar).

### ORGANITZA

Departament d'Ensenyament de la Generalitat de Catalunya.

### INFORMACIÓ i LOCALITZACIÓ

#### Centre de Formació d'Adults

C/ Pere Alsius, 12, planta 2 - 17820 Banyoles

Tel.: 972 57 10 80

A/e: afaplaestany@xtec.cat

<http://www.xtec.cat/afaplaestany>



### BREU DESCRIPCIÓ DE L'ACTIVITAT

**Cursos i seminaris** adreçats a persones en actiu o en situació d'atur, en relació a l'àmbit laboral i empresarial i que tenen la finalitat de millorar la seva competitivitat i eficàcia dins de l'empresa.

**Cursos de Formació Ocupacional** promoguts per la nostra entitat i subvencionats pel Departament de Treball, Afers Socials i Famílies, el Fons Social Europeu i el Ministerio de Empleo y Seguridad Social.

### ACTIVITATS

Formació ocupacional, formació professionalitzadora, gratuïta i oberta a tothom.

Programem semestralment accions formatives amb els següents objectius:

- Actualitzar coneixements i habilitats.
- Aconseguir una millor eficàcia i eficiència dels recursos tant humans com materials.
- Fomentar la tecnologia.

I en definitiva, englobar aspectes de millora competencial, suport a l'empresa i els emprenedors i capacitació tecnològica.

### A QUI S'ADREÇA

A la població en general.

### CALENDARI I HORARI

Tot l'any.

### LLOC DE REALITZACIÓ

Promoció Econòmica, Sala del NIU, i Sala Auditori del Museu Darder-Espai d'Interpretació de l'Estany, aula Cúpula del Consell Comarcal.

### PREU

Activitat gratuïta pels participants que puguin acreditar la seva situació com a aturats. Aportació de l'Ajuntament: equipaments i gestió tècnica.

### ORGANITZA

Ajuntament de Banyoles. Promoció Econòmica.

### INSCRIPCIONS

Adreçar-se a l'Àrea de Promoció Econòmica i demanar informació.

<http://www.banyoles.cat/area/p-7968/ajuntament/arees-i-serveis/promocio-economica/formacio-en-xarxa>

### INFORMACIÓ I LOCALITZACIÓ

#### Promoció Econòmica

#### Ajuntament de Banyoles

Pg. de la Generalitat, 15-17

17820 Banyoles

Tel.: 972 58 11 20

A/e: [promocio@ajbanyoles.org](mailto:promocio@ajbanyoles.org)

[formacio@ajbanyoles.org](mailto:formacio@ajbanyoles.org)

#### Promoció Econòmica

#### Ajuntament de Banyoles

Plaça Major, 18 - Cal Moliner

17820 Banyoles

Tel.: 972 58 40 73

A/e: [promocio@ajbanyoles.org](mailto:promocio@ajbanyoles.org)

[formacio@ajbanyoles.org](mailto:formacio@ajbanyoles.org)

### BREU DESCRIPCIÓ DE L'ACTIVITAT

Servei destinat a la població i a les empreses de Banyoles i de la comarca del Pla de l'Estany.

**Les persones** usuàries del servei poden rebre orientació i assessorament en matèria d'ocupació, i poden consultar les ofertes de feina per internet o en el taulell d'anuncis de les nostres oficines. També poden rebre informació sobre cursos formatius que s'ofereixen des de l'àrea i des d'altres serveis i/o institucions de la comarca, que imparteixen formació que pugui ser d'interès pels usuaris/usuàries.

**Les empreses** poden disposar de currículums de persones interessades en les seves ofertes de treball de forma gratuïta. Es fa un seguiment acurat dels currículums enviats a les empreses a fi de donar resposta a les necessitats demandades.

### Espai Club de la Feina

Destinat a la població de la comarca del Pla de l'Estany en què se'ls ofereix un espai polivalent on poder realitzar de manera autònoma o bé amb suport tècnic, la seva recerca de feina. Els recursos que es posen a l'abast de les persones usuàries són:

- Taulell d'anuncis amb ofertes de feina gestionades pel SOM actualitzades.
- Ordinadors amb connexió a Internet. (Només per tasques referents a la recerca de feina).
- Personal tècnic de suport.
- Punt d'Autoservei del SOC: permet renovar la demanda d'ocupació i segellar l'atur, sol·licitar i emetre informes i certificats, consultar dades personals o fer canvis administratius bàsics de la persona en atur.
- Servei d'impresora (Només per tasques referents a la recerca de feina).
- Materials de formació i d'orientació laboral.
- Informació en matèria d'ocupació a disposició de tothom.

### OBJECTIUS

- Afavorir la inserció laboral de la població.
- Oferir cursos formatius per millorar la formació de les persones que ho desitgin. Oferir informació sobre d'altres cursos oferts a la ciutat de Banyoles.
- Oferir acompanyament i recolzament en el procés de recerca de feina.
- Posar a disposició de les persones usuàries un taulell informant de les ofertes de treball vigents i una borsa de treball on-line.
- Facilitar al ciutadà/ana eines per poder trobar feina mitjançant les Tecnologies de la Informació i la Comunicació.
- Difondre un model de recerca d'ocupació autònom.
- Gestió, publicació i seguiment d'ofertes de treball de les empreses.
- Intermediació entre les persones que cerquen feina i les empreses que ofereixen treball.

**A QUI S'ADREÇA** A persones i empreses de Banyoles i comarca del Pla de l'Estany.

### CALENDARI I HORARI

El servei està actiu tots els mesos de l'any. L'horari d'atenció al públic és de 8 del matí a les 2 del migdia.

**LLOC DE REALITZACIÓ** Servei d'Ocupació Municipal de l'Ajuntament de Banyoles.

**PREU** Activitat gratuïta. Aportació de l'Ajuntament: equipament i gestió tècnica.

**ORGANITZA** Ajuntament de Banyoles. Àrea de Promoció Econòmica.

### INSCRIPCIONS

Trucar al Servei d'Ocupació Municipal per concertar entrevista i avaluar les necessitats.

O bé inscriure's a través de la pàgina web: [www.banyoles.cat/som](http://www.banyoles.cat/som)

### INFORMACIÓ I LOCALITZACIÓ

**Servei d'Ocupació Municipal - Ajuntament de Banyoles**  
Pg. de la Generalitat, 15-17 - 17820 Banyoles  
Tel.: 972 58 11 20  
A/e: [borsadetreball@ajbanyoles.org](mailto:borsadetreball@ajbanyoles.org)  
<http://www.banyoles.cat/feina-en-xarxa>

### BREU DESCRIPCIÓ DE L'ACTIVITAT

Servei adreçat a donar suport, informació, orientació i assessorament a nous emprenedors i empenedores, per posar en marxa la seva idea de negoci, informació sobre ajuts i subvencions, fonts de finançament, formació, etc.

L'objectiu és el de promoure l'esperit empenedor, impulsar i donar suport a l'enfortiment del teixit econòmic de la ciutat de Banyoles i de la Comarca del Pla de l'Estany.

### ACTIVITATS

- Sensibilització de la població vers el foment de l'esperit mitjançant jornades adreçades a la població en general. L'objectiu és que les persones empenedores es plantegin seriosament la possibilitat d'autoocupar-se en el seu propi negoci.
- Informació, orientació i assessorament específic segons el tipus de negoci que es vulgui portar a terme. Ajut en el desenvolupament del Pla d'empresa, informació sobre les ajudes i finançament disponible en tot moment. Definició de l'itinerari de cada persona empenedora.
- Formació empresarial de les persones empenedores. Disseny, organització i realització d'accions de formació amb l'objectiu de millorar els coneixements i habilitats en matèria de planificació i gestió empresarial dels empenedors.
- Servei d'assessorament en el procés de creació d'empreses. Assessorament en el desenvolupament de la idea de negoci, en l'elaboració del pla d'empresa, i en matèria d'avantatges segons tipus de societat, subvencions, ajuts, finançament i altres recursos disponibles per a autònoms o persones empenedores.
- Seguiment tècnic als processos de consolidació de les empreses creades.

### A QUI S'ADREÇA

A empenedors i empenedores de la comarca del Pla de l'Estany.

### CALENDARI I HORARI

El servei està actiu tots els mesos de l'any.

L'horari d'atenció al públic és de 8 del matí a les 2 del migdia.

### LLOC DE REALITZACIÓ

Servei d'Ocupació Municipal – Concretar visites.

### PREU

Activitat gratuïta. Aportació de l'Ajuntament: equipament i gestió tècnica.

### ORGANITZA

Promoció Econòmica. Ajuntament de Banyoles.

### INSCRIPCIONS

Al llarg de tot l'any, directament al Servei d'Ocupació Municipal  
Tel.: 972 58 11 20

### INFORMACIÓ I LOCALITZACIÓ

**Promoció Econòmica**

**Ajuntament de Banyoles**

Passeig de la Generalitat, 15-17  
17820 Banyoles

Tel.: 972 58 11 20

A/e: [promocio@ajbanyoles.org](mailto:promocio@ajbanyoles.org)

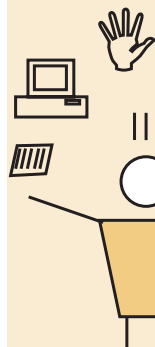

### BREU DESCRIPCIÓ DE L'ACTIVITAT

**El Punt ÒMNIA** és un espai d'accés a les noves tecnologies (TIC), gratuït i obert a tota la ciutadania.

Ubicat al Centre Cívic de Banyoles, compta amb 12 ordinadors renovats al 2015, impressora, escàner, projector, equips d'àudio i micròfons, càmera fotogràfica i connexió a Internet.

### QUÈ OFEREIX?

#### A la ciutadania:

- ACTIVITATS ÒMNIA

**Cursos o tallers** que combinen l'aprenentatge de les noves tecnologies amb diferents temàtiques: català, inserció laboral, ús de les xarxes socials, edició de fotografies i vídeos, disseny gràfic, etc.

Adreçades a diferents col·lectius: infants, joves, persones adultes, persones amb discapacitat, gent gran, persones en situació d'atur, etc.

- ESPAIS D'ACCÉS LLIURE (amb el suport d'una dinamitzadora)

- **Aules obertes per a infants, joves i persones adultes:** per connectar-se a Internet, buscar informació, fer treballs escolars, deures, etc.

- **Club feina 2.0:** espai on s'ofereix suport en la recerca de feina (inscripció a ofertes laborals, enviament de cv, etc.).

- **Tràmits on-line:** espai per a realitzar diferents tràmits amb les administracions (sol·licitar la vida laboral, beques, cites prèvies al metge o a l'INEM, etc.).

#### A entitats, recursos i serveis:

- ACTIVITATS "EN XARXA": Cursos o tallers dirigits i programats per la dinamitzadora amb la col·laboració d'altres serveis, recursos educatius o entitats del territori. Combinen l'ús de les noves tecnologies amb diferents temàtiques i/o necessitats de cada servei o entitat.

- CESSIÓ D'ESPAI: per la realització d'activitats formatives que requereixin l'ús dels ordinadors i els materials de la sala.

**A QUI S'ADREÇA** És obert a la participació de qualsevol persona.

### CALENDARI I HORARI

Obert tot l'any excepte agost i festius.

Horari: Matins: cessió d'espais i activitats en xarxa, hores a convenir.

Tardes: dilluns i dimecres de 4 de la tarda a 8 del vespre.

dimarts, dijous i divendres de 3 de la tarda a 8 del vespre.

\*Hi ha diferents franges horàries en funció de l'activitat o curs programat.

**PREU** Gratuït.

### LLOC DE REALITZACIÓ

Centre Cívic Banyoles - C/ Barcelona, 54

17820 Banyoles - Tel.: 972 58 07 41

### INFORMACIÓ

**Punt Òmnia - Centre Cívic Banyoles**

Tel.: 972 58 07 41 - A/e: ccbanyoles@xarxa-omnia.org

Bloc: <http://xarxaomnia.gencat.cat/blocs/omniabanyoles/>

Facebook: Punt Òmnia Banyoles



Generalitat de Catalunya  
Departament de Treball,  
Afers Socials i Famílies



### BREU DESCRIPCIÓ DE L'ACTIVITAT

Espai reservat per a l'estudi individual o, per a grups d'estudi i/o de treball, fins a un màxim de 15 persones.

### OBJECTIUS

Ofertir un espai d'estudi, investigació i/o de treball en equip en un lloc més silenciós i aïllat de la resta de Biblioteca.

### A QUI S'ADREÇA

Adreçada a majors de 16 anys.

### INSCRIPCIONS I REQUISITS

Feu les reserves i les inscripcions a la Biblioteca, per telèfon o correu electrònic. Per fer-ne ús, haureu de deixar el carnet de la biblioteca al taulell. Quan acabeu, us serà retornat de nou.

### CALENDARI I HORARI

Dins de l'horari de la Biblioteca i en horari especial d'aula d'estudi.

### LLOC DE REALITZACIÓ

A la cabina d'estudi de l'àrea d'adults de la Biblioteca.

### PREU

Activitat gratuïta.

Aportació de l'Ajuntament: equipament i gestió tècnica.

### ORGANITZA

Biblioteca Comarcal del Pla de l'Estany. Cultura i Patrimoni Cultural.

### HORARI DE LA BIBLIOTECA

**Dilluns:** de 4 de la tarda a 8 del vespre.

**De dimarts a divendres:** de 2/4 d'11 a 2 del migdia i de 4 de la tarda a 8 del vespre.

**Dissabtes:** de 2/4 d'11 del matí a 2 del migdia.

**(Consulteu horari d'estiu).**

### INFORMACIÓ I LOCALITZACIÓ

**Biblioteca Comarcal del Pla de l'Estany**

C/ Llibertat, 155 1r - 17820 Banyoles

Tel.: 972 57 16 02

A/e: biblioteca@ajbanyoles.org

<http://www.bibgirona.cat/bibliotecadebanyoles>

Facebook: <https://www.facebook.com/bibliotecadebanyoles>

Twitter: <https://twitter.com/BibliotecaBanyo>

Bibli  
o t e c @  
de B A N  
y o l e s

### BRIEF DESCRIPTION OF THE ACTIVITY

Literary meeting conducted in English based on reading of English books or texts. This is for a group of people who have the goal of sharing and exchanging different points of view.

Some sessions will be accompanied by projections of films, oral readings, etc.

Bibli  
o t e c @  
de B A N  
y o l e s

### OBJECTIVES

- To promote reading and exchanging ideas in English.
- To give support to people learning English.
- To make use of the library as a social center.
- To create a meeting place for people interested in reading and having dialogues based on English texts.
- To promote the use of the library and its English language resources.
- To learn and speak about English literature.

### READING CLUB DISCUSSION LEADER

Susan Baker, Doctore in Psicology and has extensive experience leading grups and teaching English as a second language.

### WHO IT IS ADDRESSED TO

All young people and adults who want to read and share their opinions in English.

### INSCRIPTIONS AND PREREQUISITES

To become a member of the reading club, one only has to fill out the inscription form and the library will get in touch with you.

### DATES AND LOCATION

Days and sessions to be decided. Titles to ben announced.

### PLACE OF MEETINGS

Biblioteca comarcal del Pla de l'Estany.

### ORGANIZATION

The regional library of the Pla de l'Estany. Culture and Cultural Patrimony.

### LIBRARY HOURS

**Monday:** 4 pm till 8 pm

**Tuesday through Friday:** 10.30 till 2pm and 4pm till 8pm

**Saturday:** 10.30 till 2pm

### INFORMATION AND ADDRESS

**Biblioteca Comarcal del Pla de l'Estany**

C/ Llibertat, 155 1r - 17820 Banyoles - Tel.: 972 57 16 02

A/e: [biblioteca@ajbanyoles.org](mailto:biblioteca@ajbanyoles.org)

<http://www.bibgirona.cat/bibliotecadebanyoles>

Facebook: <https://www.facebook.com/bibliotecadebanyoles>

Twitter: <https://twitter.com/BibliotecaBanyo>



### BREU DESCRIPCIÓ DE L'ACTIVITAT

L'Oficina Jove del Pla de l'Estany-Cal Drac coordina els serveis d'informació i assessorament juvenil de la comarca del Pla de l'Estany. L'objectiu final de l'OJ-Cal Drac és esdevenir la porta d'entrada única a la informació i orientació de qualitat, donant resposta a les inquietuds i necessitats de la població jove. Es treballa per esdevenir un punt de referència en temes com l'associacionisme, el lleure, la salut, la cultura, el treball i la formació.

L'OJ-Cal Drac forma part de la Xarxa Nacional d'Emancipació Juvenil (XNEJ) i és fruit d'un conveni de col·laboració entre la Direcció General de Joventut de la Generalitat de Catalunya, l'Ajuntament de Banyoles i el Consell Comarcal del Pla de l'Estany.

Des de l'OJ-Cal Drac s'ofereix un servei proper a les persones joves, donant-los suport i orientant-los en el seu camí formatiu, en iniciar o ampliar el seu recorregut laboral, a l'hora d'emancipar-se, de formar part del teixit associatiu de la comarca o d'emprendre un nou projecte.

Els professionals que gestionen l'OJ-Cal Drac són especialistes en l'àmbit de la joventut, coneixen a fons el territori i es coordinen amb la resta d'agents de la comarca que ofereixen serveis i recursos per a les persones joves.

Poden fer ús de l'OJ-Cal Drac totes les persones a títol individual, grups i/o associacions que vulguin gaudir de les activitats o serveis que s'hi ofereixen.

Serveis que s'ofereixen:

#### Si ets JOVE i vols...

- **Formar-te:** orientació educativa, beques i ajuts, informació sobre cursos, convalidacions, proves d'accés, cursos de premonitor i monitor de lleure, curs de manipulació d'aliments, etc.
- **Treballar:** Oferim el nostre servei d'emprenedoria, organitzem xerrades i tallers d'emprenedoria, etc.
- **Marxar a l'estranger:** assessorament sobre temes de mobilitat internacional, sobre el Servei de Voluntariat Europeu, xerrades i tallers, carnets d'alberguista i/o estudiant internacional, etc.
- **Un espai per:** Aula d'estudi, espai d'autoconsulta i d'informació, disposem de wifi gratuït, realització d'activitats, sala d'exposicions, etc.
- **Participar en activitats:** organitzem activitats arreu de la comarca (Futbolnet, Tarda Jove, Bus Nit...).
- **Rebre informació:** t'enviem quinzenalment el nostre butlletí electrònic, pots seguir-nos a les nostres xarxes socials (twitter, facebook, Instagram, youtube), consultar el nostre web ([plaestanyjove.cat](http://plaestanyjove.cat)), o venir a l'Oficina Jove.

#### Si formeu part d'una ENTITAT i voleu...

- **Assessorament:** sobre com crear una associació, com fer modificacions a l'entitat, quin procés cal seguir per inscriure's al cens de joventut, sobre les normatives de lleure, etc.
- **Formacions:** cursos de formació en el lleure, de manipulació aliments, sobre normativa i lleis, etc.
- **Difusió d'activitats:** que organitzi la teva entitat.
- **Cessió d'espais:** per a les reunions de la teva entitat o com a seu de la teva entitat, etc.
- **Informació sobre ajudes i subvencions:** que es poden demanar com a entitat, assessorament sobre quins s'adeqüen millor a les teves necessitats, com sol·licitar-les...

**A QUI S'ADREÇA** A la població jove i també a entitats juvenils (associacions, grups de joves, etc).

**HORARI D'OBERTURA** De dilluns a divendres, d'11 h a 13 h i de 17 h a 20 h  
\*Hi ha diferents franges horàries en funció del servei, activitat o curs programat.

**LLOC DE REALITZACIÓ** Oficina Jove Cal Drac.

**PREU** Activitat gratuïta.

#### ORGANITZA

Àrees de Joventut de l'Ajuntament de Banyoles i el Consell Comarcal del Pla de l'Estany.

#### INFORMACIÓ

**Oficina Jove del Pla de l'Estany – Cal Drac**  
Parc Pompeu Fabra i Poch, 1 – 17820 Banyoles  
Tel.: 972 58 32 11  
A/e: [joventut@ajbanyoles.org](mailto:joventut@ajbanyoles.org)  
<http://www.plaestanyjove.cat>



### BREU DESCRIPCIÓ DE L'ACTIVITAT

Tertúlia literària iniciada a partir de la lectura d'un mateix llibre per part d'un grup de persones amb la finalitat de compartir i intercanviar diferents punts de vista.

A les sessions del club, sempre que es pugui, es convidarà l'escriptor/a o traductor/a.

Algunes sessions s'acompanyen amb projeccions de pel·lícules, lectures dramatitzades, etc.

Bibli  
o t e c @  
de B A N  
y o l e s

### OBJECTIUS

- Foment de la lectura.
- Potenciar la biblioteca com a centre social.
- Crear un punt de trobada per a persones interessades en la lectura i fomentar el diàleg a través de les lectures.
- Promoció de l'ús de la biblioteca.
- Conèixer i parlar de diferents gèneres literaris i de literatures d'arreu del món.

**CONDUCTOR** Albert Torrecassana, traductor.

### A QUI S'ADREÇA

A tots els joves i adults, amb ganes de llegir i de compartir les seves lectures.

### INSCRIPCIONS I REQUISITS

Per a ser membre del club de lectura només haureu d'emplenar la butlleta d'inscripció i la Biblioteca es posarà en contacte amb vosaltres.

La Biblioteca proporciona els llibres amb temps perquè us els pugueu endur en préstec i llegir-los.

**CALENDARI I HORARI** Dies i sessions per concretar.

### LLOC DE REALITZACIÓ

Museu Darder - Plaça dels Estudis, 2 - Tel.: 972 57 44 67  
i altres espais a l'exterior pendent de concretar.

### PREU

Activitat gratuïta. Aportació de l'Ajuntament: equipament i gestió tècnica.

### ORGANITZA

Biblioteca Comarcal del Pla de l'Estany. Cultura i Patrimoni Cultural.

### HORARI DE LA BIBLIOTECA

**Dilluns:** de 4 de la tarda a 8 del vespre.

**De dimarts a divendres:** de 2/4 d'11 a 2 del migdia i de 4 de la tarda a 8 del vespre.

**Dissabtes:** de 2/4 d'11 del matí a 2 del migdia.

**(Consulteu horari d'estiu).**

### INFORMACIÓ I LOCALITZACIÓ

**Biblioteca Comarcal del Pla de l'Estany**

C/ Llibertat, 155 1r - 17820 Banyoles - Tel.: 972 57 16 02

A/e: [biblioteca@ajbanyoles.org](mailto:biblioteca@ajbanyoles.org)

<http://www.bibgirona.cat/bibliotecadebanyoles>

Facebook: <https://www.facebook.com/bibliotecadebanyoles>

Twitter: <https://twitter.com/BibliotecaBanyo>

### BREU DESCRIPCIÓ DE L'ACTIVITAT

Les trobades del Club són divertides: comentem la lectura del llibre escollit, fem algun joc relacionat amb el seu contingut i, sempre, hi ha alguna sorpresa per a tothom.

### OBJECTIUS

- L'impuls de la Biblioteca com a espai cultural i social per als infants.
- La creació d'un punt de trobada per als infants interessats en la lectura.
- El foment de la participació i el diàleg a través de la lectura.

### A QUI S'ADREÇA

A tots els infants, a partir de 10 anys, amb ganes de llegir i de compartir les seves opinions.

### INSCRIPCIONS I REQUISITS

La Biblioteca proporciona els llibres als membres del club. Per a ser-ne membre caldrà emplenar la butlleta d'inscripció i, posteriorment, la Biblioteca es posarà en contacte amb les persones interessades.

### CALENDARI I HORARI

Aproximadament cada mes i mig (sempre en dijous, a les 5h de la tarda).

### LLOC DE REALITZACIÓ

Biblioteca Comarcal del Pla de l'Estany.

### PREU

Activitat gratuïta.

Aportació de l'Ajuntament: equipament i gestió tècnica.

### ORGANITZA

Biblioteca Comarcal del Pla de l'Estany. Cultura i Patrimoni Cultural.

### INFORMACIÓ

**Biblioteca Comarcal del Pla de l'Estany**

C/ Llibertat, 155 1r - 17820 Banyoles

Tel.: 972 57 16 02

A/e: [biblioteca@ajbanyoles.org](mailto:biblioteca@ajbanyoles.org)

<http://www.bibgirona.cat/bibliotecadebanyoles>

Facebook: <https://www.facebook.com/bibliotecadebanyoles>

Twitter: <https://twitter.com/BibliotecaBanyo>

Bibli  
o t e c @  
de BAN  
y o l e s

### BREU DESCRIPCIÓ DE L'ACTIVITAT

En el marc del Programa Gent Gran Activa es porten a terme diferents activitats de les quals destaquem les més consolidades: gimnàstica de manteniment i TIC: informàtica, mòbils i tauletes per a majors de 55 anys. També s'ofereixen tallers de ioga, ioga adaptat, relaxació i tallers de memòria.

### OBJECTIUS

- Formar la gent gran i ampliar els seus coneixements.
- Aconseguir la interrelació grupal de les persones a través de l'aprenentatge com a instrument.
- Ocupar el temps de lleure de la gent gran d'una forma enriquidora i que estimuli a la seva participació.
- Conservar la salut.

### A QUI S'ADREÇA

Persones majors de 55 anys residents a Banyoles.

### INSCRIPCIONS

Àrea de Benestar Social del Consell Comarcal del Pla de l'Estany i Centre Cívic Banyoles.

### CALENDARI GENT GRAN ACTIVA

Les activitats es porten a terme en tres períodes diferents. De gener a Setmana Santa, de Setmana Santa a Sant Joan i de mitjans setembre a Nadal.

### LLOC DE REALITZACIÓ ACTIVITATS GENT GRAN ACTIVA

Els cursos de gimnàstica tenen lloc al Casal de barri de Sant Pere, pavelló municipal de la Draga, pavelló municipal de Can Puig, Casal de barri de Mas Palau, Casal Cívic i Centre Cívic Banyoles. Es pot realitzar l'activitat 1 dia a la setmana o 2. La resta d'activitats es duen a terme al Centre Cívic Banyoles o en altres espais de la ciutat.

### PREU CURSOS D'ACTIVITAT FÍSICA

45€ a l'any 1 dia a la setmana, 90€ a l'any 2 dies a la setmana. Possibilitat de pagar-ho trimestralment.

### ORGANITZA

Àrea de Benestar Social del Consell Comarcal del Pla de l'Estany i Centre Cívic Banyoles.

### INFORMACIÓ i LOCALITZACIÓ

**Àrea de Benestar Social del Consell Comarcal del Pla de l'Estany**

C/ Pere Alsius, 12, 1a - 17820 BANYOLES - Tel. 972 58 03 88

A/e: [benestarsocial@plaestany.cat](mailto:benestarsocial@plaestany.cat)

<http://www.benestarsocial.plaestany.cat>

#### **Centre Cívic Banyoles**

C/ Barcelona, 54 - 17820 Banyoles - Tel. i Fax: 972 58 07 41

A/e: [centrecivic@ajbanyoles.org](mailto:centrecivic@ajbanyoles.org)

<http://www.centrecivic.net>

<http://www.benestarsocial.plaestany.cat>

#### **Horari d'atenció al públic Centre Cívic Banyoles:**

De dilluns a divendres de les 3 de la tarda a 2/4 de 10 de la nit.

## BREU DESCRIPCIÓ DE L'ACTIVITAT

Des del curs 2013-2014 a Banyoles disposem d'un Programa de Formació i Inserció-PFI que complementa la línia estratègica de programes de diversificació curricular, formació post-obligatòria i transició al treball.

S'adreça a joves de la comarca, majors de 16 anys que no han obtingut el Graduat en Educació Secundària Obligatòria o equivalent.

Es tracta d'un PFI de l'especialitat de *Vivers i jardins*, que té capacitat per a uns quinze alumnes aproximadament i que es porta a terme a les instal·lacions del Centre Cívic Banyoles, l'Espai Jove Cal Drac i l'Institut Josep Brugulat.

## INFORMACIÓ

### Servei d'Educació - Ajuntament de Banyoles

Pg. de la Indústria, 25

17820 Banyoles

Tel.: 972 58 18 48

Fax: 972 57 49 17

A/e: [educacio@ajbanyoles.org](mailto:educacio@ajbanyoles.org)

<http://educacio.banyoles.cat>

The logo for Banyoles features the word "Banyoles" written vertically in a bold, sans-serif font. The text is set against a background of several concentric, overlapping circles that create a sense of depth and movement. The entire logo is contained within a vertical rectangular frame.

### BREU DESCRIPCIÓ DE L'ACTIVITAT

Astrobanyoles, com a entitat impulsora de l'astronomia i la ciència, convoca la Novena Edició del Premi de Recerca i Divulgació Científica i el Concurs d'Enginy, amb el suport dels Museus de Banyoles i el Servei d'Educació.

#### **Premi Astrobanyoles de Recerca i Divulgació Científica:**

S'adreça als joves de batxillerat que orientin els seus treballs vers la recerca científica i tecnològica. S'estableixin unes bases que regulen el premi, que finalitza amb una presentació pública dels treballs seleccionats. A l'hora de valorar els treballs, es té en compte el grau d'innovació que representi el treball quant a l'enfocament del tema o metodologia emprada, adequació als objectius i continguts, rigor i tractament científic en el desenvolupament del tema, claredat expositiva i bona presentació, originalitat i creativitat. El premi consisteix en una subscripció a Astrobanyoles i un val per valor de 300€ amb el qual es poden adquirir llibres o material educatiu i científic; també s'atorga un premi de 200€ pel centre que hagi tutoritzat el treball guanyador.

#### **Concurs d'Enginy:**

S'adreça als nens i nenes de les escoles per fomentar el seu interès per la ciència i la tecnologia. Per això es planteja un repte i es convoca a tots els nens i nenes interessats en un espai públic on s'ha de resoldre.

### OBJECTIUS

Estimular l'interès pels temes de ciència i el pensament científic entre els estudiants dels instituts i escoles de primària del Pla de l'Estany.

### A QUI S'ADREÇA

Obert a tots els estudiants dels centres educatius del Pla de l'Estany.

### ORGANITZA

Astrobanyoles.

### INFORMACIÓ

#### **Astrobanyoles**

Pg. de la Indústria, 77

17820 Banyoles

Tel.: 619 86 25 65

A/e: info@astrobanyoles.org

<http://www.astrobanyoles.org>





### BREU DESCRIPCIÓ DE L'ACTIVITAT

EL PUNT DE SALUT JOVE és un servei d'orientació, assessorament i acompanyament per a joves fins a 26 anys. S'ofereix de manera gratuïta i confidencial, pretén ser un espai de guiatge o simplement de comprensió en aspectes de salut emocional i educació sexual (autoestima, dependències, relacions afectives, bullying...). És un espai discret per parlar de tu a tu, sense prejudicis i amb total comprensió i empatia.

És un servei de referència per als i les joves en el sentit més ampli, entenen que la Salut abraça una multiplicitat d'aspectes, igual d'importants tots ells, i que preocupen als i les joves.

L'orientació i l'acompanyament es porta a terme tant individualment com en grup i/ o través d'accions comunitàries.

### OBJECTIUS

Els objectius generals del servei són els següents:

- Esdevenir un espai de referència en educació emocional i educació sexual per a joves.
- Atendre, orientar, assessorar i acompanyar individualment els i les joves en temes de salut emocional i sexual.
- Oferir espais grupals per treballar temàtiques concretes i les que sorgeixin a partir de la necessitat de la comunitat.
- Treballar en xarxa de manera transversal i integral en relació a la salut dels i les joves que s'atenen al servei.

### A QUI S'ADREÇA

A tots els i les joves fins a 26 anys de Banyoles i del Pla de l'Estany que assisteixen en algun recurs educatiu, treballin, o estiguin empadronats a la ciutat de Banyoles.

### CALENDARI I HORARI

L'horari d'atenció directa (acompanyament individual) és dimarts i dijous de 5 a 7 de la tarda. Per altra banda, tots els matins la referent del servei realitza, a l'Oficina Jove, tasques de coordinació i treball dirigit.

El Punt de Salut Jove atén tot l'any excepte en el període de vacances.

### LLOC DE REALITZACIÓ

Oficina Jove del Pla de l'Estany - Cal Drac.

### ORGANITZA

Ajuntament de Banyoles.

### INFORMACIÓ I LOCALITZACIÓ

**Oficina Jove del Pla de l'Estany - Cal Drac**

C/ Parc Pompeu Fabra i Poch, 1 - 17820 Banyoles

Tels.: 972 58 32 11- 686 95 13 74

A/e: [salutjove@ajbanyoles.org](mailto:salutjove@ajbanyoles.org)

<http://www.plaestanyjove.cat>

### BREU DESCRIPCIÓ DE L'ACTIVITAT

Lectures i comentaris de poemes en un entorn lúdic i informal com l'Ateneu-Bar.

### OBJECTIUS

- Fomentar i conèixer la poesia d'arreu del món.
- Crear un punt de trobada a partir de la lectura de la poesia i fomentar el diàleg a través de les seves lectures i recitals.
- Potenciar la biblioteca i com a espai social i cultural.
- Promoció de l'ús de la biblioteca.

### CONDUCTOR

Diferents poetes, professionals i experts en literatura.

### A QUI S'ADREÇA

A tots els joves i adults, amb ganes de llegir, escoltar i aprofundir en textos poètics.

### INSCRIPCIONS I REQUISITS

No caldrà preinscripció prèvia.

Les persones que vulguin llegir els poemes abans de la sessió, podran recollir-los a la Biblioteca i les que vulguin improvisar i deixar-se sorprendre, el mateix dia també es repartirà la tria de poemes que es llegiran i es comentaran.

### CALENDARI I HORARI

Últim dijous de mes, a les 8 del vespre.

Durada: una hora aproximadament.

### LLOC DE REALITZACIÓ

Ateneu Bar

Plaça Major, 40 - Tel.: 620 30 09 21

En alguns casos concrets es farà en altres indrets pendent de concretar.

### PREU

Activitat gratuïta. Aportació de l'Ajuntament: equipament i gestió tècnica.

### ORGANITZA

Biblioteca Comarcal del Pla de l'Estany. Cultura i Patrimoni Cultural.

### HORARI DE LA BIBLIOTECA

**Dilluns:** de 4 de la tarda a 8 del vespre.

**De dimarts a divendres:** de 2/4 d'11 a 2 del migdia i de 4 de la tarda a 8 del vespre.

**Dissabtes:** de 2/4 d'11 del matí a 2 del migdia.

**(Consulteu horari d'estiu).**

### INFORMACIÓ I LOCALITZACIÓ

**Biblioteca Comarcal del Pla de l'Estany**

C/ Llibertat, 155 1r - 17820 Banyoles - Tel.: 972 57 16 02

A/e: [biblioteca@ajbanyoles.org](mailto:biblioteca@ajbanyoles.org)

<http://www.bibgirona.cat/bibliotecadebanyoles>

Facebook: <https://www.facebook.com/bibliotecadebanyoles>

Twitter: <https://twitter.com/BibliotecaBanyo>





# PUNT D'INFORMACIÓ

Calendari escolar.....	97
Plànol dels recursos educatius.....	98
Plànol dels parcs infantils i espais de joc a l'exterior, per a tothom.....	99
Adreces i telèfons d'interès.....	100
Equipaments i serveis.....	101-102-103
Què cal fer per participar a les activitats per a grups.....	104

## 12 de setembre

Inici del curs escolar a educació infantil i primària.

## 14 de setembre

Inici del curs escolar a ESO, batxillerat i cicles formatius.

## 22 d'octubre

Festa local.

## 24 d'octubre

Plenari del Consell Escolar Municipal a les 8 del vespre, lloc a concretar.

## 2 de novembre

Dia festiu de lliure disposició aprovat pel CEM.

## 7 de desembre

Dia festiu de lliure disposició aprovat pel CEM.

## 22 de desembre al 7 de gener

Vacances de Nadal.

## 1 i 4 de març

Dies festius de lliure disposició aprovats pel CEM.

## 6 de març

Plenari del Consell Escolar Municipal a les 8 del vespre, lloc a concretar.

## 13 a 22 d'abril

Vacances Setmana Santa.

## 12 de juny

Plenari del Consell Escolar Municipal a les 8 del vespre, lloc a concretar.

## 21 de juny

Últim dia del curs escolar.



# PLÀNOL DELS RECURSOS EDUCATIUS

En aquest plànol es troba la ubicació dels recursos i serveis educatius de què disposa la ciutat.

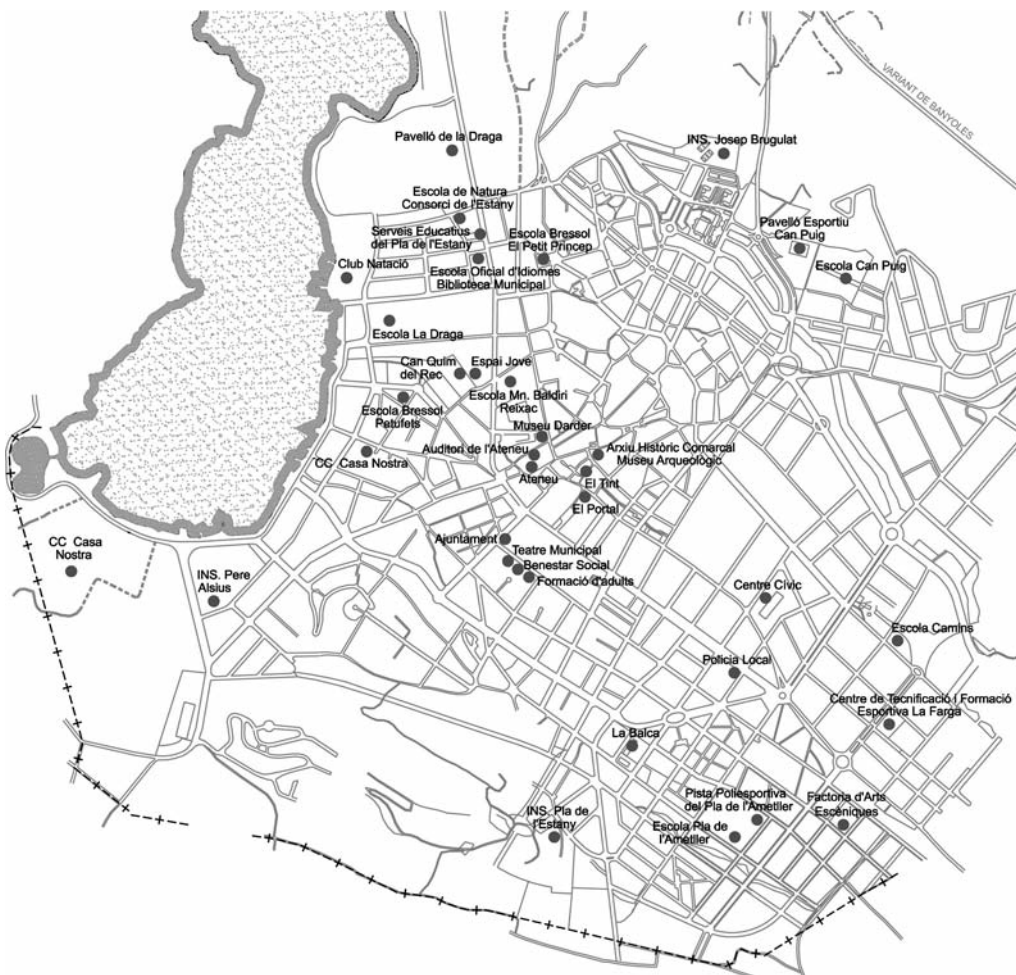

# PLÀNOL DELS PARCS INFANTILS I ESPAIS DE JOC A L'EXTERIOR, PER A TOTHOM

Aquest és un recull de les zones de què disposa la ciutat per a gaudir de l'oci i el joc. Hi estan ubicats els parcs infantils i les zones de joc que ofereix la ciutat.



## Barri de Canaleta

- 1 Plaça Rocacorba
- 2 Ctra. Figueroles

## Barri de Mas Palau

- 3 Carrer Joan XXIII

## Barri de Can Puig

- 4 Carrer Figueres
- 5 Plaça Pere Plantés
- 6 Bosc de Can Puig

## Barri de la Farga

- 7 Plaça de la Pau

## Zona industrial

- 8 Camp de futbolito

## Barri de Sant Pere

- 9 Plaça Xesco Boix
- 10 Pista de bàsquet
- 11 Parc Manel Saderra

## Vila Olímpica

- 12 Parc de la Draga
- 13 Plaça Catalunya

## Barri vell

- 14 Plaça Perpinyà
- 15 Plaça Mas Peraseca
- 16 Plaça Hort de les Monges
- 17 Plaça Monestir
- 18 Plaça Miquel Boix
- 19 La Muralla

## Plaça de les Rodes

- 20 Plaça de les Rodes

## Guèmol

- 23 Can Sisó de Guèmol

## Parcs de salut

- 24 La Draga
- 25 Manel Saderra
- 26 Can Sisó de Guèmol

### Centres escolars públics

#### **LA BALCA - CENTRE EDUCATIU MUNICIPAL**

Plaça Xesco Boix, s/n  
17820 Banyoles  
Tel.: 972 57 35 36  
A/e: labalca@ajbanyoles.org

#### **ESCOLA CAN PUIG**

C/ Salvador Espriu s/n  
17820 Banyoles  
Tel.: 972 57 44 65  
A/e: b7005182@xtec.cat

#### **ESCOLA LA DRAGA**

Pl. Maria Ros, 32-42  
17820 Banyoles  
Tel.: 972 57 23 56  
A/e: b7006952@xtec.cat

#### **ESCOLA BALDIRI REIXAC**

C/ de la Llibertat, 76-80  
17820 Banyoles  
Tel.: 972 57 06 60  
A/e: b7000342@xtec.cat

#### **ESCOLA PLA DE L'AMETLLER**

C/ Formiga, 117  
17820 Banyoles  
Tel.: 972 57 15 28  
A/e: b7000329@xtec.cat

#### **ESCOLA CAMINS**

C/ Concòrdia de les Aigües de l'Estany, 21  
17820 Banyoles  
Tel.: 972 58 03 42  
A/e: b7009345@xtec.cat

#### **INSTITUT JOSEP BRUGLAT**

Ctra. Figueroles, 19  
17820 Banyoles  
Tel.: 972 57 14 31  
A/e: b7000330@xtec.cat

#### **INSTITUT PERE ALSIUS**

C/ Sardana, 142  
17820 Banyoles  
Tel.: 972 57 09 91  
A/e: b7000305@xtec.cat

#### **INSTITUT PLA DE L'ESTANY**

C/ Jaume Farriol i  
Montserrat, 34  
17820 Banyoles  
Tel.: 972 58 07 93  
A/e: b7006666@xtec.cat

### Centres escolars privats o concertats

#### **ESCOLA CASA NOSTRA**

(Esc. Bressol, Ed. Infantil, Ed. Primària, ESO)  
C/ La Barca, 13 - Ctra. Mieres, s/n  
17820 Banyoles  
Tels.: 972 57 12 97 i 972 57 09 66  
A/e: b7000299@xtec.cat

#### **PATUFETS (Esc. Bressol)**

C/ Ponent, 45  
17820 Banyoles  
Tel.: 972 57 36 03

#### **PETIT PRÍncep (Esc. Bressol)**

C/ Cervantes, 48  
17820 Banyoles  
Tel.: 972 57 37 31



### ÀREA DE BENESTAR SOCIAL - CONSELL COMARCAL DEL PLA DE L'ESTANY

C/ Pere Alsius, 12, 1r. - 17820 Banyoles  
Tel.: 972 58 03 88 - Fax: 972 58 29 71  
A/e: cbs@cbsplaestany.cat  
www.cbsplaestany.cat/

### ATENEU - CENTRE MUNICIPAL D'ESTUDIS MUSICALS

Plaça Major, 40 - 17820 Banyoles  
Tel.: 972 57 60 49  
A/e: ateneu@banyoles.org  
www.ateneu.banyoles.cat

### AUDITORI DE L'ATENEU

C/ Canal, 22-26 - 17820 Banyoles  
Tel.: 972 57 60 49  
A/e: ateneu@banyoles.org  
www.ateneu.banyoles.cat

### BIBLIOTECA COMARCAL PLA DE L'ESTANY

C/ Llibertat, 155 1r - 17820 Banyoles  
Tel.: 972 57 16 02  
A/e: biblioteca@ajbanyoles.org  
www.bibgirona.cat/bibliotecadebanyoles

### CAN QUIM DEL REC

C/ Canat s/n  
Tels.: 972 57 00 50 i 972 58 18 48  
Fax: 972 58 05 59  
A/e: esports@ajbanyoles.org

### CAP BANYOLES

Pl. Catalunya, s/n - 17820 Banyoles  
Tel.: 972 57 50 10 - 902 111 444

### CASAL CÍVIC BANYOLES

C/ Josep M Bohigas, 19 - 17820 Banyoles  
Tel.: 972 57 11 62  
A/e: cc.banyoles@gencat.cat  
www.gencat.cat/benestarsocialifamilia

### CENTRE CÍVIC BANYOLES

C/ Barcelona, 54 - 17820 Banyoles  
Tel.: 972 58 07 41  
A/e: centrecivic@ajbanyoles.org  
www.centrecivic.net  
www.cbsplaestany.cat

### CENTRE DE FORMACIÓ D'ADULTS PLA DE L'ESTANY

C/ Pere Alsius, 12, entresòl  
17820 Banyoles  
Tel.: 972 57 10 80  
A/e: afaplaestany@xtec.cat  
www.xtec.cat/afaplaestany

### CONSORCI DE L'ESTANY

Plaça dels Estudis, 2  
17820 Banyoles  
Tel./Fax: 972 57 64 95  
A/e: consorci@consorcidelestany.org  
www.consorcidelestany.org

### CSMIJ

Centre de Salut Mental Infantil i Juvenil  
El Portal - C/ Migdia, 1 - 17820 Banyoles  
Tel.: 902 11 14 44  
Tel. Atenció Ciutadana: 012

### CÀTEDRA D'ESPORT I EDUCACIÓ FÍSICA - CENTRE D'ESTUDIS OLÍMPICS DE LA UNIVERSITAT DE GIRONA

Centre de Tecnificació i  
Formació esportiva La Farga  
Passeig Mas Riera, 22 - 17820 Banyoles  
Tels.: 972 57 64 93 i 972 41 83 32  
Fax: 972 58 11 90 i 972 41 83 32  
A/e: dir.ceef@udg.edu  
www.udg.edu/ceef @udgceef

### EL PORTAL - CENTRE OBERT

C/ Migdia, 1 - 17820 Banyoles  
Tel.: 972 57 11 37  
A/e: cobert@cbsplaestay.cat  
www.cbsplaestany.cat

### ESCOLA OFICIAL D'IDIOMES DE BANYOLES

C/ de la Llibertat, 155 2n E - 17820 Banyoles  
Tel./Fax: 972 58 49 29  
A/e: eoibanyoles@xtec.cat  
www.eoibanyoles.cat

### LA FACTORIA D'ARTS ESCÈNIQUES

C/ Mn. Baldiri Reixac, 403 - 17820 Banyoles  
Tel.: 972 58 18 48  
A/e: cultura@ajbanyoles.org  
www.banyoles.cat



**LLOTJA DEL TINT**

Sala d'exposicions  
C/ Sant Pere, 10-14 - 17820 Banyoles  
Tel.: 972 58 18 48  
www.banyoles.cat

**MUSEU ARQUEOLÒGIC COMARCAL DE BANYOLES**

Plaça de la Font, 11  
17820 Banyoles  
Tel.: 972 57 23 61  
Fax: 972 57 59 61  
A/e: macb@ajbanyoles.org  
www.museusdebanyoles.cat

**MUSEU DARDER**

Plaça dels Estudis, 2  
17820 Banyoles  
Tel.: 972 57 44 67  
Fax: 972 57 16 60  
A/e: museudarder@ajbanyoles.org  
www.museusdebanyoles.cat

**OFICINA D'HABITATGE**

Passeig de la Indústria, 19  
17820 Banyoles  
Tel.: 972 58 48 16  
A/e: habitatge@ajbanyoles.org  
www.banyoles.cat

**OFICINA D'INFORMACIÓ COMERCIAL I TURÍSTICA DE CAL MOLINER**

Plaça Major, 38 - 17820 Banyoles  
Tel.: 972 58 40 73

**OFICINA JOVE DEL PLA DE L'ESTANY - CAL DRAC**

Parc Pompeu Fabra i Poch, 1  
17820 Banyoles  
Tel.: 972 58 32 11  
A/e: joventut@ajbanyoles.org  
www.plaestanyjove.cat

**OFICINA MUNICIPAL DE TURISME**

Passeig Darder - Pesquera núm. 10  
17820 Banyoles  
Tel.: 972 58 34 70  
A/e: turisme@ajbanyoles.org  
www.banyoles.cat/turisme

**PARC NEOLÍTIC DE LA DRAGA**

C/ Sant Martíria, 56  
17820 Banyoles  
Tel.: 972 57 64 99  
arqueolitic@arqueolitic.com

**PAVELLONS ESPORTIUS MUNICIPALS**

**Pavelló Parc de la Draga**  
Parc de la Draga  
17820 Banyoles  
Tel.: 972 58 20 00

**Pavelló de Can Puig**

Urbanització Can Puig  
17820 Banyoles  
Tel.: 972 57 01 00

**Pista poliesportiva Pla de l'Ametller**

C/ Rosa Pujol i Roura, 2  
Tels.: 972 57 00 50 i 972 58 18 48  
Fax: 972 57 49 17

**Centre de Tecnificació i****Formació Esportiva La Farga**

Passeig Mas Riera, 22  
Tels.: 972 57 00 50 i 972 58 18 48  
Fax: 972 57 49 17

**POLICIA LOCAL**

Av. Països Catalans, 236-238  
17820 Banyoles  
Tel.: 972 57 57 57  
Fax: 972 57 57 07  
A/e: policialocal@ajbanyoles.org  
www.banyoles.cat

**PUNT DE SALUT JOVE**

Oficina Jove Cal Drac  
Parc Pompeu Fabra i Poch, 1  
17820 Banyoles  
Tel.: 972 58 32 11  
A/e: salutjove@ajbanyoles.org

**RÀDIO BANYOLES**

C/ Pere Alsius, 1 2-2 - 17820 Banyoles  
Tels.: 972 58 03 08 i 972 58 04 33  
A/e: radio@banyoles.org  
www.radiobanyoles.cat





### SERVEI COMARCAL DE CATALÀ

Consell Comarcal del Pla de l'Estany  
C/ Catalunya, 48 - 17820 Banyoles  
Tel.: 972 57 35 50  
A/e: plaestany@cpnl.cat  
www.cpnl.cat

### SERVEI D'ORIENTACIÓ I ACOMPANYAMENT A LES FAMÍLIES (SOAF)

El Portal  
C/ Migdia, 1 - 17820 Banyoles  
Tel.: 664 00 45 05  
A/e: soaf@plaestany.cat

### SERVEI D'Ocupació MUNICIPAL (SOM)

Ajuntament de Banyoles  
Pg. de la Generalitat 15-17  
17820 Banyoles  
Tel.: 972 58 11 20  
A/e: borsadetreball@ajbanyoles.org  
www.banyoles.cat/som

### SERVEI EDUCATIU DEL PLA DE L'ESTANY

C/ Llibertat, 159, 1r - 17820 Banyoles

#### Equip d'Atenció Psicopedagògica (EAP)

Tel.: 972 57 38 03  
A/e: b7905271@xtec.cat  
www.xtec.cat/crp-pladelestany/

#### Centre de Recursos Pedagògics (CRP)

Tel.: 972 57 34 56  
A/e: crp-pladelestany@xtec.cat

#### Llengua i Cohesió Social (LIC)

A/e: nrabasse@xtec.cat

### TEATRE MUNICIPAL

C/ Pere Alsius, 12 - 17820 Banyoles  
Tels.: 972 57 25 07 i 972 58 18 48  
A/e: teatre@ajbanyoles.org  
www.banyoles.cat

### UEC

#### Unitat d'Escolarització Compartida

Pg. Indústria, 25  
17820 Banyoles  
Tels.: 972 58 18 48 i 972 17 14 42  
www.educacio.banyoles.cat

### XARXA DE CASALS DE BARRI

**Casal de barri de SANT PERE**  
C/ Maria Montessori, s/n  
17820 Banyoles

**Casal de barri de MAS PALAU**  
C/ Dr. Bohigas, 19  
17820 Banyoles

**Casal de barri de CAN PUIG**  
C/ Figueres, 49 baixos 1ª  
17820 Banyoles

Per més informació dirigir-se a  
l'àrea de Benestar Social.  
Ajuntament de Banyoles.  
Tel.: 972 58 18 48  
A/e: acciosocial@ajbanyoles.org



# QUÈ CAL FER PER PARTICIPAR A LES ACTIVITATS PER A GRUPS?

PUNT  
INFORMACIÓ

Per participar a les activitats per a grups de La Guia heu de sol·licitar-ho mitjançant el formulari en línia que trobareu a l'Espai Guia del Blog del Servei d'Educació (<http://educacio.banyoles.cat>).

**El termini de presentació de sol·licituds és fins el 15 de setembre.**

Fora d'aquest termini es valorarà si les sol·licituds poden ser ateses, en funció de la programació.

## RECOMANACIONS

- És convenient que cada centre educatiu faci la seva demanda per cursos. En el cas que estigueu interessats en més d'una activitat, haureu de fer un formulari per cada activitat i per cada curs.
- En el cas de sol·licituds de grups organitzats, cal fer una demanda per cada grup i per cada activitat.
- És convenient omplir tot el formulari. A l'apartat d'observacions hi podeu anotar informació que creieu rellevant.
- És important que indiqueu el mes de preferència de l'activitat i si és possible el dia concret, sempre tenint en compte el calendari i horari que especifica La Guia.

## PROCÉS D'ADMISSIÓ DE SOL·LICITUDS

Tancat el termini d'admissió de sol·licituds, el Servei d'Educació elaborarà el calendari d'activitats juntament amb els equipaments i serveis, tenint en compte les preferències que heu indicat a les sol·licituds.

Posteriorment rebreu la confirmació de les activitats sol·licitades i el material complementari i de treball, amb el dia i hora previstos.

